



MAVEA
GRUPO NATURALISTA



Proyecto BB: invierno 23-24

GRUPO NATURALISTA MAVEA CIF: G33352717

Apartado de correos 385 – 33401 Avilés www.mavea.org info@mavea.org
Inscrita nel Rexistru d'Asociaciones del Principau d'Asturies nº 13289, Seición 1ª



MAVEA
GRUPO NATURALISTA

Introducción

Hace unos treinta años el compañero Bruno Barragán intentó poner en marcha en Asturias censos invernales de paseriformes, a la manera como lo hacen desde hace mucho tiempo en Inglaterra (los populares censos navideños) y también en América. Sólo se pudieron hacer unos pocos itinerarios durante dos años. En el invierno 2010-2011 retomamos aquella idea, ampliando la participación. Desde entonces, los censos se hacen en dos épocas del año: entre mediados de diciembre y mediados de enero para las aves invernantes, y entre mediados de mayo y mediados de junio para las aves reproductoras.

El nombre del proyecto tiene un doble sentido: por un lado es un homenaje a nuestro compañero Bruno (son sus iniciales), y por otro son las iniciales en inglés del tipo de censo (Buddy Birds), que significa aves comunes o familiares. Este censo atiende sólo a aves terrestres.

Tras el inicio del proyecto hace 13 temporadas, este informe corresponde a los itinerarios realizados durante la temporada invernal de 2023-24.

Metodología

La metodología empleada es usual en los transectos: hacer recorridos anotando el número de aves tanto dentro de una banda de 25 metros a cada lado del observador (para hallar la densidad, que es el número de aves por cada 10 hectáreas), y entre el observador y el horizonte (para hallar el Índice Kilométrico de Abundancia, que es el número de aves por kilómetro).

Resultados

Entre los días 16 de diciembre de 2023 y el 13 de enero de 2024 recorrimos 73,36 kilómetros, a lo largo de 25 itinerarios (ver mapa y listado más abajo), participando 17 personas (ver listado más abajo). Se contaron 12.423 ejemplares de 62 especies, relacionados en la siguiente tabla.

GRUPO NATURALISTA MAVEA CIF: G33352717

**Apartado de correos 385 – 33401 Avilés www.mavea.org info@mavea.org
Inscrita nel Rexistru d'Asociaciones del Principau d'Asturies nº 13289, Seición 1ª**

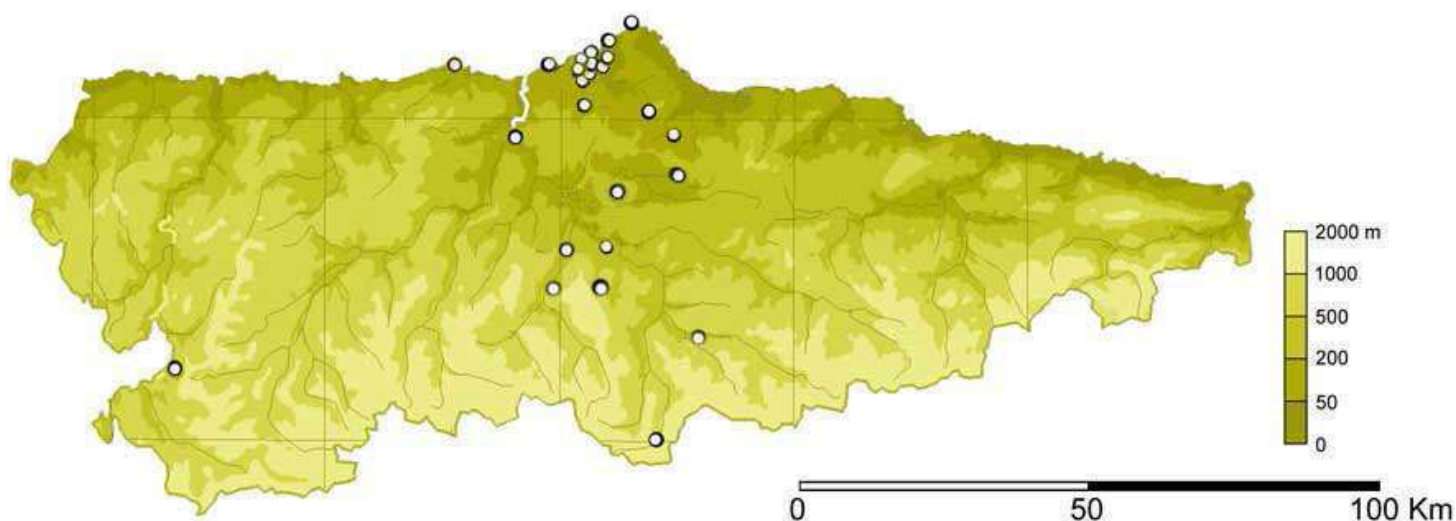

Mapa con los recorridos realizados en el invierno 23-24.

Resultados del invierno 23-24:

Especies	Densidad	Densidad	IKA	IKA	% N total
	N	aves/10 ha	N	aves/km	
Acentor	5	0,14	15	0,20	0,12
Agateador común	13	0,35	21	0,29	0,17
Águila real	0	0	1	0,01	0,01
Alondra	3	0,08	100	1,36	0,8
Arrendajo	11	0,3	20	0,27	0,16
Avión roquero	1	0,03	1	0,01	0,01
Azor	1	0,03	1	0,01	0,01
Bisbita alpino	6	0,16	6	0,08	0,05
Bisbita común	209	5,7	646	8,81	5,2
Bisbita de Richard	0	0	2	0,03	0,02
Buitre leonado	4	0,11	102	1,39	0,82
Buitrón	52	1,42	88	1,2	0,71
Camachuelo	13	0,35	17	0,23	0,14
Carbonero común	89	2,43	132	1,8	1,06



MAVEA

GRUPO NATURALISTA

Carbonero garrapinos	21	0,57	33	0,5	0,27
Cernícalo	2	0,05	14	0,19	0,11
Chochín	92	2,51	144	1,96	1,16
Colirrojo tizón	10	0,27	29	0,39	0,23
Corneja	59	1,61	272	3,71	2,19
Cuervo	0	0	7	0,09	0,06
Curruca cabecinegra	27	0,74	61	0,83	0,49
Curruca capirotada	51	1,39	92	1,25	0,74
Curruca rabilarga	5	0,14	14	0,19	0,11
Escribano cerillo	2	0,05	2	0,03	0,02
Escribano soteño	11	0,3	11	0,15	0,09
Estornino negro	91	2,48	283	3,86	2,28
Estornino pinto	367	10	840	11,45	6,76
Estornino indeterminado	0	0	4916	67,01	39,57
Faisán	0	0	3	0,04	0,02
Gavilán	3	0,08	4	0,05	0,03
Gorrión común	466	12,70	834	11,37	6,71
Gorrión molinero	0	0	5	0,07	0,04
Halcón peregrino	0	0	2	0,03	0,02
Herrerillo capuchino	3	0,08	4	0,05	0,03
Herrerillo común	27	0,74	34	0,46	0,27
Jilguero	80	2,18	558	7,61	4,49
Lavandera blanca	82	2,23	163	2,22	1,31
Lavandera cascadeña	8	0,22	13	0,18	0,1
Lúgano	62	1,69	116	1,58	0,93
Milano real	2	0,05	3	0,04	0,04
Mirlo común	120	3,27	235	3,20	1,89
Mirlo acuático	3	0,08	4	0,05	0,05
Mito	48	1,31	71	0,97	0,57
Mosquitero común	61	1,66	122	1,66	0,98
Paloma torcaz	21	0,57	255	3,48	2,05
Pardillo	2	0,05	43	0,59	0,35
Petirrojo	261	7,12	398	5,42	3,2
Pico picapinos	7	0,19	14	0,19	0,11
Pinzón vulgar	231	6,3	796	10,85	6,41

GRUPO NATURALISTA MAVEA CIF: G33352717

**Apartado de correos 385 – 33401 Avilés www.mavea.org info@mavea.org
Inscrita nel Rexistru d'Asociaciones del Principau d'Asturies nº 13289, Seición 1ª**



MAVEA

GRUPO NATURALISTA

Pito real	2	0,05	23	0,31	0,18
Ratonero común	9	0,24	38	0,52	0,31
Reyezuelo listado	30	0,82	30	0,41	0,24
Ruiseñor bastardo	10	0,27	17	0,23	0,14
Tarabilla común	47	1,28	125	1,70	1,01
Tórtola turca	1	0,03	1	0,01	0,01
Trepador azul	9	0,24	13	0,18	0,1
Triguero	0	0	8	0,11	0,06
Urraca	107	2,92	337	4,59	2,71
Verdecillo	0	0	1	0,01	0,01
Verderón	3	0,08	12	0,16	0,1
Zorzal alirrojo	17	0,46	30	0,41	0,24
Zorzal charlo	0	0	1	0,01	0,01
Zorzal común	36	0,98	83	1,13	0,67
Zorzal indeterminado	0	0	3	0,04	0,02
Paseriforme indeterminado	76	2,07	271	3,69	2,18
Total	2979	81,22	12423	169,34	

Se prospectaron campiñas, pastizales, matorrales, varios tipos de bosques, dunas y zonas suburbanas, con una proporción para las campiñas del 36,0 % del número de itinerarios y el 35 % de los km recorridos.

La Densidad media fue 81,22 aves/10 ha (recorrido 3,03-250,20), mientras que el IKA fue 169,34 aves/km (recorrido 8,43-1797,27). El IKA medio obtenido en la campiña fue 192,09, mientras que para el conjunto del resto de hábitats fue mayor (233,27) debido a la cantidad de estorninos de San Andrés (si no incluimos ese valor, el IKA medio queda en 129,0). De los valores anteriores, mayores de 200 aves/km estuvieron el embalse de San Andrés (1797,27), Madalena-Avilés (642,0), Pinullán-Pravia (468,67), Cabu Peñes (414,34), Nieva (398,71), y Cabu Negru (279,0).

Discusión

Los valores del número de itinerarios, kilómetros y participantes fueron buenos. Pero el número total de aves fue muy alto: la temporada será recordada por



MAVEA
GRUPO NATURALISTA

la cantidad de estorninos pintos, que ya no se veía desde hace varias décadas. El porcentaje de campiña prospectada fue un poco superior a los años anteriores.

Fue un invierno con valores similares a la media para la densidad de estos 13 años (81,2 frente a la media 82,9), pero superiores para el IKA (169,3 frente a la media 101,5). Entre las especies a destacar, la consideramos mala para tórtola turca, verderón y zorzal común, pero fue una buena temporada para agateador común, buitre leonado, carbonero común, currucas cabecinegra y capirotada, estornino pinto, jilguero, paloma torcaz, pinzón vulgar, y rara la aparición de triguero.

Con estos catorce años de censos ya tenemos una primera aproximación a lo que ocurre con las poblaciones de bastantes especies, pero para obtener resultados más concluyentes debe aumentarse la cantidad de recorridos, ampliándolos a tres grandes zonas de Asturias sin muestrear (la costa occidental, todo el oriente y la montaña), y han de pasar más años para mejorar la interpretación de tendencias poblacionales.

Participantes

Juan Carlos Vázquez Rodríguez (Valvaler, Bufarán), Marcos del Barrio Díaz (Bufarán), Silvino Cordero Pando (Morea), Manolo Pajuelo (Morea), Diego Álvarez Laó (Gaxín, La Piñera, Soto del Rey), Cristina Heres Pérez (Gaxín, La Piñera, Soto del Rey), Bárbara Reguera Alonso (Serandi, Tuñón), Mónica Álvarez Couceiro (Serandi, Tuñón, La Pinada, río Madalena), Fran Baena García (Arnáu, Ouviañana, Valdeflores, L'Espartal, Pinullán, El Planu de Bayas, La Pinada), Marta Reneses (Ouviañana), Carolina Tejero (Ouviañana), Soledad Collado (L'Espartal), Ana Juarros (Bayas), Nacho Noval Fonseca (Celles), David Díaz Delgado (ruta del Agua), Cristina Rodríguez Rodríguez (valle de Carreño, Nieva, Güerna), y César Álvarez Laó (San Andrés, Cabu Peñes, río Madalena, ría Avilés, Cabu Negru, valle de Carreño, Nieva, Güerna; coordinador del censo y redactor del informe).

Itinerarios

- Alto Valvaler, Ibias, 3,3 km.
- Ouviañana, Cuideiru, 2,5 km.
- Pinullán, Pravia, 1,5 km.

GRUPO NATURALISTA MAVEA CIF: G33352717

**Apartado de correos 385 – 33401 Avilés www.mavea.org info@mavea.org
Inscrita nel Rexistru d'Asociaciones del Principau d'Asturies nº 13289, Seición 1ª**



- Bayas-Punta Vidrias, Castrillón, 2,5 km.
- Arnau, Castrillón, 4 km.
- Las Piñeras, Salinas, Castrillón, 2,5 km.
- Salinas-San Xuán, Castrillón, 2 km.
- Ruta del Agua, Corvera-Illas, 4,7 km.
- Sierra Bufarán, Illas, 5,1 km.
- Senda del río Madalena, Avilés, 2 km.
- Gaxín, Avilés, 2,78 km.
- Ría de Avilés, 4,89 km.
- Península de Nieva, Gozón, 1,55 km.
- Cabu Negru, Gozón, 2 km.
- Cabu Peñes, Gozón, 2,51 km.
- El Valle, Carreño, 3,12 km.
- Embalse de San Andrés, Xixón, 2,2 km.
- Celles, Siero, 4 km.
- Paseo Valdeflores, Uviéu, 2,5 km.
- Embalse de Soto del Rey, Ribera de Arriba, 2,610 km.
- La Piñera-Monte La Roza, Morcín, 2,6 km.
- Serandi, Proaza, 1,425 km.
- Tuñón, Santo Adriano, 2,795 km.
- Morea, Ayer, 4,3 km.
- Valle del Güerna, L.lena, 3,97 km.

Comparación con otros años

Densidad:

Especies / Años	2010-11	2011-12	2012-13	2013-14	2014-15	2015-16	2016-17	2017-18	2018-19	2019-20	2020-21	2021-22	2022-23	2023-24
Acentor	0,51	0,21	0,35	0,43	0,57	0,36	0,08	0,31	0,22	0,15	0,34	0,41	0,34	0,14
Agateador común	0,15	0,13	0	0,2	0,13	0,29	0,23	0,17	0,35	0,21	0,31	0,13	0,25	0,35
Águila calzada	0	0	0	0	0	0	0	0	0	0	0	0	0	0
Águila real	0	0	0	0	0	0	0	0	0	0	0	0	0	0
Aguilucho lagunero	0	0	0	0	0	0	0	0	0	0	0	0	0	0
Aguilucho pálido	0	0	0	0	0	0	0	0	0	0	0	0	0	0
Alcaudón real	0	0	0	0	0	0	0	0	0	0	0	0	0	0
Alondra	0,62	0,8	0,81	0,28	1,08	0,94	87	0,34	0,17	2,03	1,43	0,26	0,21	0,08



MAVEA

GRUPO NATURALISTA

Arrendajo	0,26	0,21	0,23	0,2	0,34	0,25	0,23	0,17	0,37	0,21	0,21	0,2	0,37	0,3
Avión roquero	0,07	0	0,12	0	0	0,14	0	0	0	0	0	0,05	0	0,03
Azor	0	0	0	0	0	0	0	0	0	0	0	0	0	0,03
Bisbita alpino	0,11	0	0,12	0,06	13,9	0	0	0	0,02	0	0	0	0	0,16
Bisbita común	8,41	9,85	6,81	7,44	0	12,5	10,9	8,05	4,84	8,14	4,66	3,64	5,01	5,7
Bisbita costero	0	0	0	0	0	0	0	0,03	0	0	0	0	0	0
Bisbita de Richard	0	0,04	0	0	0	0	0	0	0	0	0	0	0	0
Buitre leonado	0	0	0	0	0	0	0	0	0	0	0,05	0	0	0,11
Buitrón	1,14	3,24	1,12	0,71	1,45	0,94	0,87	0,62	0,7	0,51	0,42	0,51	0,65	1,42
Camachuelo	0,15	0,54	0,12	0,11	0,37	0,32	0,19	0,73	0,3	0,63	0,78	0,61	0,34	0,35
Carbonero común	2,5	4,71	2,67	2,31	2,33	2,09	1,97	1,9	1,59	1,94	1,43	1,69	1,35	2,43
Carbonero garrapinos	0,84	0,54	0,62	0,37	1,22	1,37	0,49	0,52	0,27	0,48	0,21	0,38	1,08	0,57
Carbonero palustre	0,04	0,04	0	0	0	0	0	0	0,05	0	0	0,03	0,03	0
Cernícalo	0,04	0	0,04	0,08	0,1	0	0,11	0,03	0	0	0,03	0	0,06	0,05
Chochín	2,28	2,86	2,82	2,88	3,15	1,87	3,83	3,46	3,11	3,61	2,5	2,97	3,20	2,51
Codorniz	0	0	0	0	0	0,04	0	0	0	0	0	0	0	0
Chova piquirroja	0	0	0	0	0	0	0	0	0	0	0,05	0	0	0
Cogujada común	0	0	0	0	0	0	0	0,03	0	0	0	0	0	0
Colirrojo tizón	0,4	1,05	0,77	0,43	0,47	0,5	0,68	0,35	0,55	0,8	0,62	0,31	0,21	0,27
Collalba gris	0	0,04	0	0	0	0	0	0	0	0	0	0	0	0
Corneja	1,36	1,43	1,59	0,6	0,34	1,22	0,57	0,86	1,44	1,46	0,34	1,84	1,23	1,61
Cuervo	0,11	0	0,04	0,03	0	0,07	0,04	0,03	0,02	0,12	0	0,03	0,03	0
Curruca cabecinegra	0,37	0,29	0,58	0,37	0,44	0,47	0,64	0,73	0,42	0,36	0,36	0,33	0,49	0,74
Curruca capirotada	0,92	0,5	1,59	1,45	2,17	0,83	0,34	1,31	0,6	1,43	39,1	1,28	1,38	1,39
Curruca rabilarga	0	0,04	0,12	0,08	0	0,11	0,11	0,17	0,02	0,06	0,05	0,05	0,21	0,14
Escribano cerillo	0,15	0,17	0,08	0,03	0	0	0	0	0	0	0	0	0	0,05
Escribano montesino	0,07	0	0,08	0	0	0	0,19	0	0	0	0	0,05	0,18	0
Escribano palustre	0	0	0,19	0,74	0	0,25	0	0,21	0,1	0	0	0	0	0
Escribano pigmeo	0	0	0	0	0	0	0	0,03	0	0	0	0	0	0
Escribano soteño	0,15	0	0,12	0	0	0,04	0	0	0	0,03	0,16	0	0	0,3
Esmerejón	0	0	0	0,03	0	0	0	0	0	0	0	0	0	0
Estornino negro	0,15	0,25	0,08	0,74	0	0,07	0,45	1,52	1,12	0,95	0,6	1,41	0,8	2,48
Estornino pinto	8,12	8,33	3,25	7,21	7,28	0,94	2,08	7,09	3,68	3,49	1,09	9,23	4,95	10
Estornino indeterminado	0,04	0,93	0,58	0,57	0,03	0,22	0,19	0	0,65	1,19	0,1	0,18	2,64	0

GRUPO NATURALISTA MAVEA CIF: G33352717

**Apartado de correos 385 – 33401 Avilés www.mavea.org info@mavea.org
Inscrita nel Rexistru d'Asociaciones del Principau d'Asturies nº 13289, Seición 1ª**



MAVEA

GRUPO NATURALISTA

Faisán	0	0	0	0,03	0,03	0	0	0	0,05	0	0	0,05	0,03	0
Gavilán	0,07	0,04	0	0,03	0,03	0,07	0,08	0,07	0,02	0	0	0,03	0	0,08
Gorrión común	6,13	10,1	10,8	10,1	6,94	8	13,6	12,1	9,29	15,6	12,04	13,3	16,5	12,70
Gorrión molinero	0	0	0	0,03	0	0	0	0	0,15	0	0	0	0	0
Halcón peregrino	0	0	0,04	0,03	0	0	0	0,03	0,02	0,03	0	0	0	0
Herrerillo capuchino	0,37	0	0	0,14	0,13	0,14	0	0	0	0	0,03	0	0,06	0,08
Herrerillo común	1,14	1,68	1,51	1,37	1,89	1,26	1,02	1,31	1,04	0,69	0,7	0,72	1,08	0,74
Jilguero	0,77	6,82	2,47	4,64	4,4	4,32	3,9	3,15	3,38	2,92	1,38	2,33	3,1	2,18
Lavandera blanca	2,86	3,74	4,41	2,79	2,5	2,56	2,62	2,97	1,49	2,74	2,24	1,69	1,6	2,23
Lavandera cascadeña	0,29	0,17	0,58	0,54	0,3	0,61	0,26	0,14	0,12	0,27	0,31	0,28	0,18	0,22
Lechuza común	0	0	0	0	0	0	0	0	0,02	0	0	0	0	0
Lúgano	3,67	1,85	2,17	0,74	1,01	0,76	0,19	2,45	1,49	1,7	0,73	2,51	0,12	1,69
Milano real	0	0	0	0	0	0	0	0	0	0	0	0,05	0	0,05
Mirlo común	5,4	7,11	3,52	4,67	3,86	2,34	5,08	6,12	5,04	5,1	4,85	5,05	3,90	3,27
Mirlo acuático	0	0,08	0	0,14	0	0	0	0,07	0,15	0,03	0,16	0,18	0,28	0,08
Mito	0,95	1,43	0,46	1,68	2,23	1,95	0,49	1,42	1,54	1,37	0,86	0,82	1,01	1,31
Mochuelo	0	0	0	0	0	0	0	0	0	0	0	0	0,15	0
Mosquitero bilistado	0	0	0	0	0	0	0	0,03	0	0	0	0	0	0
Mosquitero común	1,1	2,65	2,05	3,22	2,54	1,69	2,43	1,94	1,37	2,56	1,77	1,33	3,23	1,66
Mosquitero ibérico	0	0	0,04	0	0	0	0	0	0	0	0	0	0	0
Paloma torcaz	0,88	1,47	0,85	1,17	1,15	1,19	1,14	2,28	0,77	1,49	2,14	1,05	0,80	0,57
Paloma zurita	0	0	0	0	0	0	0	0	0	0	0	0	0	0
Papamoscas gris	0	0	0	0	0	0	0	0,07	0	0	0	0	0	0
Pardillo	0,04	0,29	0,08	1,71	0,03	1,15	3,53	0	0,79	0	0,05	0,08	0,03	0,05
Perdiz roja	0	0	0	0	0	0,04	0	0	0	0	0	0	0	0
Petirrojo	6,65	10,3	6,88	4,9	4,8	4,61	7,05	6,57	6,36	6,56	6,93	6,38	7,07	7,12
Pico picapinos	0,07	0	0	0,08	0,1	0	0,11	0,28	0,17	0,18	0,1	0,18	0,46	0,19
Picogordo	0	0	0	0	0	0	0	0	0	0	0	0	0	0
Pinzón real	0	0	0	0	0	0	0	0	0	0	0	0,03	0	0
Pinzón vulgar	4,52	4,17	7,15	3,65	1,66	4,61	3,3	7,64	7,11	4,95	7,43	3,66	3,78	6,3
Piquituerto	0	0	0	0	0	0	0	0	0	0	0	0	0	0
Pito negro	0	0	0	0	0	0	0	0	0	0	0	0	0	0
Pito real	0,07	0,08	0,12	0,06	0,03	0,11	0,11	0,17	0,05	0,09	0,08	0,1	0,03	0,05
Ratonero común	0,15	0,17	0,23	0,14	0,17	0,04	0,11	0,28	0,17	0,15	0,16	0,13	0,18	0,24

GRUPO NATURALISTA MAVEA CIF: G33352717

**Apartado de correos 385 – 33401 Avilés www.mavea.org info@mavea.org
Inscrita nel Rexistru d'Asociaciones del Principau d'Asturies nº 13289, Seición 1ª**



MAVEA

GRUPO NATURALISTA

Reyezuelo listado	0,55	0,63	0,93	0,57	1,42	1,22	1,21	0,97	0,92	0,98	0,7	0,74	0,89	0,82
Ruiseñor bastardo	0,22	0,17	0,35	0,31	0,24	0,32	0,08	0,41	0,07	0,27	0,21	0,1	0,25	0,27
Tarabilla común	1,4	3,28	1,86	2,19	1,52	0,97	1,55	1,24	2,19	1,31	1,48	1,59	0,86	1,28
Tarabilla norteña	0	0	0	0	0	0,07	0	0	0	0	0	0	0	0
Torcecuello	0	0,04	0	0	0	0	0	0	0	0	0	0	0	0
Tórtola común	0	0	0	0,06	0	0	0	0	0	0	0	0	0	0
Tórtola turca	0,81	1,18	0,19	0,26	0,1	0,11	0,64	0,14	0,35	0,8	0,21	0,59	0,31	0,03
Totovía	0	0	0	0	0	0	0	0	0	0	0	0,05	0	0
Trepador azul	0	0	0	0	0,03	0,11	0,15	0,17	0,1	0,21	0,18	0,26	0,4	0,24
Triguero	0	0	0	0	0	0	0	0	0	0	0	0	0	0
Urraca	2,35	3,7	2,17	3,82	2,33	1,73	2,69	2,56	2,78	3,13	1,59	1,79	2,74	2,92
Verdecillo	0,33	0,04	0,15	0	0,13	0,04	0	0,07	0,07	0,12	0,05	0,03	0,03	0
Verderón	0,84	1,81	1,04	0,51	0,1	0,11	0,57	0,14	1,04	0,39	0,78	0,18	0,15	0,08
Zorzal alirrojo	5,8	0,84	0,35	0,97	0,2	0,18	0,49	2,97	0,15	0,42	1,85	1,84	0,86	0,46
Zorzal charlo	0,22	0,04	0	0,11	0	0,04	0	0,03	0	0	0	0	0,06	0
Zorzal común	4,74	2,78	3,05	2,93	2,2	1,84	2,5	3,87	2,41	2,71	2,53	2	1,08	0,98
Zorzal real	2,13	0	0	0	0	0	0	0	0	0	0	0	0	0
Zorzal indeterminado	0	0,34	0	0,03	0	0	0	0,21	0	0	0	0	0	0
Paseriforme indeterminado	1,65	6,01	2,67	2,85	0,54	1,19	1,9	2,28	2,19	2,65	2,45	2,33	3,75	2,07
Total	85,1	109	81,1	83,7	78,1	69,2	81,9	92,9	73,5	87,2	70,5	77	79,9	81,22

IKA:

Especies / Años	2010-11	2011-12	2012-13	2013-14	2014-15	2015-16	2016-17	2017-18	2018-19	2019-20	2020-21	2021-22	2022-23	2023-24
Acentor	0,33	0,13	0,44	0,34	0,71	0,25	0,13	0,26	0,2	0,15	0,19	0,23	0,25	0,20
Agateador común	0,16	0,08	0	0,11	0,15	0,16	0,13	0,19	0,21	0,15	0,22	0,09	0,21	0,29
Águila calzada	0	0	0	0	0	0	0	0	0	0	0	0	0,21	0
Águila real	0	0	0	0,01	0	0	0	0	0	0	0	0	0	0,01
Aguilucho lagunero	0	0	0	0	0	0	0	0	0,01	0	0	0	0,01	0
Aguilucho pálido	0	0	0,02	0	0	0	0	0	0,01	0	0	0	0	0
Alcaudón real	0	0	0	0,01	0	0	0	0	0	0,01	0,01	0	0,01	0
Alondra	1,82	1,24	1,67	0,57	1,57	3,35	2,41	0,85	0,4	3,6	1,31	0,55	0,72	1,36

GRUPO NATURALISTA MAVEA CIF: G33352717

Apartado de correos 385 – 33401 Avilés www.mavea.org info@mavea.org
Inscrita nel Rexistru d'Asociaciones del Principau d'Asturies nº 13289, Seición 1ª



MAVEA

GRUPO NATURALISTA

Arrendajo	0,42	0,25	0,48	0,16	0,41	0,36	0,38	0,36	0,33	0,18	0,26	0,26	0,28	0,27
Avión roquero	0,04	0	0,05	0	0	0,07	0	0	0,01	0	0,05	0,10	0,03	0,01
Azor	0	0	0,02	0	0	0	0	0,02	0	0	0,03	0	0,01	0,01
Bisbita alpino	0,09	0	0,07	0,03	0,03	0	0	0	0,01	0	0	0	0	0,08
Bisbita común	6,78	9,64	8,18	9,52	12,8	15,7	12,9	12,9	9,38	12,1	10,9	5,86	9,21	8,81
Bisbita costero	0	0	0	0	0	0	0	0,02	0	0,01	0	0	0	0
Bisbita de Richard	0	0,04	0	0,01	0,03	0	0,02	0	0	0,01	0,03	0,01	0	0,03
Buitre leonado	0	0	0	0,01	0	0	0	0	0	0	0,55	0	0,01	1,39
Buitrón	0,61	1,79	0,76	0,64	1	0,58	0,83	0,66	0,57	0,31	0,25	0,60	0,78	1,2
Camachuelo	0,13	0,27	0,16	0,08	0,19	0,2	0,21	0,48	0,24	0,33	0,44	0,40	0,17	0,23
Carbonero común	1,71	2,86	2,33	2,07	1,59	1,39	1,34	1,38	1,17	1,5	1,19	1,27	1,57	1,8
Carbonero garrapinos	0,79	0,36	0,51	0,51	0,68	1,01	0,61	0,43	0,25	0,4	0,33	0,44	1,06	0,5
Carbonero palustre	0,02	0,02	0	0	0	0	0	0	0,02	0	0	0,03	0,01	0
Cernícalo	0,18	0,32	0,32	0,21	0,22	0,31	0,21	0,26	0,1	0,1	0,13	0,10	0,18	0,19
Chochín	2,17	2,02	1,75	1,95	2,18	1,59	2,6	2,32	2,11	2,22	1,91	2,41	2,61	1,96
Chova piquirroja	0,02	0	0	0	0	0	0,02	0,05	0,04	0	0,04	0	0	0
Codorniz	0	0	0	0	0	0,02	0	0	0	0	0	0	0	0
Cogujada común	0	0	0	0	0	0	0	0,02	0	0	0	0	0	0
Colirrojo tizón	0,2	0,71	0,44	0,47	0,3	0,45	0,68	0,4	0,52	0,7	0,68	0,54	0,49	0,39
Collalba gris	0	0,02	0	0	0	0	0	0	0	0	0	0	0	0
Corneja	3,08	3,09	3,76	2,22	2,03	2,74	2,63	4,15	3,63	3,56	2,11	3,14	3,93	3,71
Cuervo	0,59	0,08	0,07	0,26	0,2	0,22	0,15	0,17	0,22	0,36	0,09	0,05	0,12	0,09
Curruca cabecinegra	0,24	0,27	0,41	0,36	0,34	0,41	0,61	0,97	0,35	0,27	0,42	0,35	0,49	0,83
Curruca capirotada	0,64	0,29	0,93	0,95	1,64	0,65	0,34	0,97	0,53	0,94	0,74	1,02	1,18	1,25
Curruca rabilarga	0,04	0,04	0,11	0,06	0	0,14	0,08	0,1	0,05	0,03	0,03	0,08	0,23	0,19
Escribano cerillo	1,17	0,08	0,03	0,01	0	0	0	0	0	0	0,09	0,01	0	0,03
Escribano montesino	0,04	0	0,03	0	0	0	0,09	0	0,01	0	0	0,03	0,11	0
Escribano palustre	0	0	0,11	0,51	0,1	0,27	0,11	0,1	0,05	0	0	0,03	0	0
Escribano pigmeo	0	0	0	0	0	0	0	0,02	0	0	0	0	0	0
Escribano soteño	0,07	0	0,05	0	0,1	0,02	0	0	0	0,01	0,08	0	0,05	0,15
Esmerejón	0,02	0	0	0,01	0	0	0	0	0	0	0,01	0	0,01	0
Estornino negro	0,57	0,76	0,85	2,78	0,64	0,45	6,08	3,72	2,86	3,46	3,74	4,15	2,74	3,86
Estornino pinto	21	5,05	16,3	11,6	11	1,44	4,51	9,37	4,81	7,53	3,67	9,32	5,60	11,5

GRUPO NATURALISTA MAVEA CIF: G33352717

**Apartado de correos 385 – 33401 Avilés www.mavea.org info@mavea.org
Inscrita nel Rexistru d'Asociaciones del Principau d'Asturies nº 13289, Seición 1ª**



MAVEA

GRUPO NATURALISTA

Estornino indeterminado	5,47	7,43	7,32	3,32	4,79	5,78	15,3	3,66	6,65	20,5	10,6	3,22	11,42	67,01
Faisán	0	0	0	0,1	0,02	0,07	0,02	0,03	0,04	0,06	0,03	0,03	0,03	0,04
Gavilán	0,04	0,02	0,03	0,06	0,03	0,09	0,08	0,07	0,07	0,04	0,03	0,01	0,01	0,05
Gorrión común	4,39	6,73	10,3	7,71	5,55	5,55	10,5	9,18	9,23	12,3	11	10,07	13,6	11,37
Gorrión molinero	0	0	0	0,01	0,1	0,07	0,09	0	0,38	0	0	0	0	0,07
Halcón peregrino	0,04	0	0,09	0,06	0,05	0	0	0,02	0,07	0,04	0,01	0,01	0,01	0,03
Herrerillo capuchino	0,4	0	0	0,07	0,07	0,07	0,02	0,02	0	0,07	0,01	0	0,11	0,05
Herrerillo común	0,57	0,95	1,08	1,01	1,27	0,74	0,62	1,12	0,74	0,49	0,49	0,52	0,71	0,46
Jilguero	6,41	4,46	4,87	5,21	5,9	4,97	5,84	3,85	3,65	5,67	2,9	4,41	4,43	7,61
Lavandera blanca	1,96	3,47	3,19	2,81	2,4	3,35	3,15	4,08	2,11	3,38	2,58	2,64	2,04	2,22
Lavandera cascadeña	0,18	0,13	0,53	0,34	0,17	0,36	0,19	0,21	0,17	0,24	0,23	0,24	0,15	0,18
Lechuza común	0	0	0	0	0	0	0	0	0,01	0	0	0	0	0
Lúgano	2,77	1,56	2,42	1,68	0,91	0,74	0,23	2,52	1,18	1,04	0,4	2,18	0,11	1,58
Milano real	0,13	0	0	0	0	0	0	0	0	0	0,01	0,03	0,01	0,04
Mirlo común	4,11	4,9	3,88	4,17	3,5	2,31	4,45	4,74	4,06	4,71	4,68	4,11	4	3,20
Mirlo acuático	0	0,04	0	0,04	0	0	0	0,03	0,11	0,01	0,08	0,11	0,21	0,05
Mito	0,61	1,01	0,58	1,34	1,56	1,17	0,34	1,21	0,99	0,79	0,56	0,60	0,63	0,97
Mochuelo	0	0,04	0,03	0	0	0	0	0	0	0,01	0,03	0,04	0,09	0
Mosquitero común	0,59	1,45	1,41	2,11	2,52	1,21	1,57	1,75	1,12	1,68	1,28	0,95	2,57	1,66
Mosquitero bilistado	0	0	0	0	0	0	0	0,02	0	0	0	0	0	0
Mosquitero ibérico	0	0	0,02	0	0	0	0	0	0	0	0	0	0	0
Paloma torcaz	2,75	1,18	1,96	1,71	2,61	1,69	1,69	2,61	3,13	2,97	3,5	1,54	2,64	3,48
Paloma zurita	0	0	0	0	0	0,02	0	0	0	0	0	0	0	0
Papamoscas gris	0	0	0	0	0	0	0	0,03	0	0	0	0	0	0
Pardillo	1,6	0,19	0,12	1,27	0,41	1,78	4,15	0,47	0,67	0,22	0,09	0,08	1,66	0,59
Perdiz roja	0	0	0	0	0	0,02	0	0	0,01	0	0	0	0	0
Petirrojo	4,44	6,44	5,5	4,19	3,6	4,13	5,5	5,44	5,16	5,78	5,55	5,27	5,38	5,42
Pico picapinos	0,18	0,04	0,02	0,08	0,12	0,04	0,08	0,21	0,12	0,12	0,09	0,19	0,41	0,19
Picogordo	0	0	0	0	0	0	0	0,02	0	0	0	0	0	0
Pinzón real	0	0	0,03	0	0	0	0	0,05	0	0	0	0,19	0,18	0
Pinzón vulgar	9,35	2,63	9,05	7,89	3,03	6,07	5,55	8,47	5,96	10,5	5,94	5,59	8,04	10,85
Piquituerto	0,05	0	0	0	0	0	0	0	0	0	0	0	0	0
Pito negro	0,02	0	0	0	0	0	0	0	0	0	0	0	0	0

GRUPO NATURALISTA MAVEA CIF: G33352717

**Apartado de correos 385 – 33401 Avilés www.mavea.org info@mavea.org
Inscrita nel Rexistru d'Asociaciones del Principau d'Asturies nº 13289, Seición 1ª**



MAVEA

GRUPO NATURALISTA

Pito real	0,13	0,1	0,19	0,13	0,2	0,29	0,34	0,43	0,1	0,21	0,19	0,22	0,15	0,31
Ratonero común	0,42	0,57	0,56	0,21	0,44	0,23	0,49	0,4	0,41	0,34	0,26	0,42	0,40	0,52
Reyezuelo listado	0,29	0,36	0,56	0,33	0,78	0,72	0,74	0,66	0,47	0,54	0,44	0,42	0,54	0,41
Ruiseñor bastardo	0,16	0,15	0,25	0,24	0,3	0,22	0,15	0,34	0,06	0,31	0,18	0,14	0,26	0,23
Tarabilla común	1,05	2,29	1,89	1,98	1,45	1,42	2,52	1,66	1,73	1,71	1,93	1,64	1,52	1,70
Tarabilla norteña	0	0	0	0	0,02	0,05	0	0	0	0	0,01	0	0	0
Torcecuello	0	0,02	0	0	0	0	0	0	0	0	0	0	0	0
Tórtola común	0	0	0	0,08	0	0	0	0	0	0	0	0	0	0
Tórtola turca	0,53	0,74	0,28	0,5	0,17	0,2	0,34	0,12	0,3	0,66	0,23	0,55	0,23	0,01
Totovía	0	0	0	0	0	0	0	0	0	0	0	0,03	0	0
Trepador azul	0,04	0	0	0	0,02	0,05	0,09	0,1	0,09	0,13	0,13	0,18	0,23	0,18
Triguero	0	0	0,11	0	0	0	0	0	0	0	0	0	0	0,11
Urraca	3,25	4,14	4,04	3,96	3,49	2,67	3,85	4,87	5,24	5,35	4,13	3,06	3,95	4,59
Verdecillo	0,16	0,06	0,07	0,04	0,74	0,04	0,21	0,05	0,05	0,1	0,06	0,10	0,14	0,01
Verderón	0,66	0,93	0,74	1,03	0,22	1,31	0,8	0,52	0,57	0,33	0,86	0,51	0,28	0,16
Zorzal alirrojo	7,24	0,48	0,79	0,54	0,29	0,49	0,36	5,7	0,22	0,76	1,95	2,01	0,66	0,41
Zorzal charlo	0,22	0,02	0	0,07	0	0,02	0,08	0,03	0,02	0	0,01	0	0,06	0,01
Zorzal común	5,42	2	2,59	2,61	2,08	1,75	2,41	4,51	2,3	2,49	2,98	2,09	1,44	1,13
Zorzal real	3,1	0	0	0	0	0	0	0,05	0	0	0	0	0	0
Zorzal indeterminado	2,39	0,34	0	0,03	0,35	0,07	0	0,55	0	0	0	0	0	0,04
Paseriforme indeterminado	0,88	4,86	3,88	2,14	1,27	2,11	1,9	4,27	3,11	4,22	2,87	3,48	3,97	3,69
Total	115	89,2	109	94,4	88,4	83,4	111	114	88,5	125	95,8	87,95	104	169,3

Porcentajes del número total:

Especies / Años	% N total	% N total	% N total	% N total	% N total	% N total	% N total	% N total	% N total	% N total	% N total	% N total	% N total	% N total
	2010-11	2011-12	2012-13	2013-14	2014-15	2015-16	2016-17	2017-18	2018-19	2019-20	2020-21	2021-22	2022-23	2023-24
Acentor	0,29	0,14	0,4	0,36	0,8	0,3	0,12	0,23	0,22	0,12	0,2	0,26	0,23	0,12
Agateador común	0,14	0,09	0	0,12	0,17	0,19	0,12	0,17	0,24	0,12	0,23	0,1	0,21	0,17
Águila calzada	0	0	0	0	0	0	0	0	0	0	0	0	0,01	0
Águila real	0	0	0	0,01	0	0	0	0	0	0	0	0	0	0,01

GRUPO NATURALISTA MAVEA CIF: G33352717

Apartado de correos 385 – 33401 Avilés www.mavea.org info@mavea.org
Inscrita nel Rexistru d'Asociaciones del Principau d'Asturies nº 13289, Seición 1ª



MAVEA

GRUPO NATURALISTA

Aguilucho lagunero	0	0	0	0	0	0	0	0	0,01	0	0	0	0,01	0
Aguilucho pálido	0	0	0,02	0	0	0	0	0	0,01	0	0	0	0	0
Alcaudón real	0	0	0	0,01	0	0	0	0	0	0,01	0,01	0	0,01	0
Alondra	1,58	1,39	1,53	0,6	1,78	4,02	2,18	0,74	0,46	2,87	1,37	0,63	0,69	0,8
Arrendajo	0,37	0,28	0,43	0,17	0,46	0,22	0,34	0,32	0,38	0,14	0,27	0,29	0,26	0,16
Avión roquero	0,03	0	0,05	0	0	0,09	0	0	0,01	0	0,05	0,12	0,03	0,01
Azor	0	0	0,02	0	0	0	0	0,01	0	0	0,03	0	0,01	0,01
Bisbita alpino	0,08	0	0,06	0,03	0,04	0	0	0	0,01	0	0	0	0	0,05
Bisbita común	5,89	10,8	7,48	10,1	14,5	18,8	11,6	11,3	10,6	9,66	11,3	6,66	8,81	5,2
Bisbita costero	0	0	0	0	0	0	0	0,01	0	0,01	0	0	0	0
Bisbita de Richard	0	0,05	0	0,01	0,04	0	0,01	0	0	0,01	0,03	0,01	0	0,02
Buitre leonado	0	0	0	0,01	0	0	0	0	0	0	0,57	0	0,01	0,82
Buitrón	0,53	2	0,69	0,68	1,13	0,69	0,75	0,58	0,65	0,25	0,26	0,68	0,75	0,71
Camachuelo	0,11	0,31	0,14	0,09	0,21	0,24	0,19	0,42	0,27	0,26	0,46	0,45	0,16	0,14
Carbonero común	1,49	3,21	2,13	2,18	1,8	1,66	1,22	1,21	1,32	1,2	1,24	1,44	1,5	1,06
Carbonero garrapinos	0,69	0,4	0,47	0,54	0,77	1,21	0,55	0,38	0,28	0,32	0,34	0,49	1,01	0,27
Carbonero palustre	0,02	0,02	0	0	0	0	0	0	0,03	0	0	0,03	0,01	0
Cernícalo	0,16	0,35	0,29	0,22	0,25	0,37	0,19	0,23	0,11	0,08	0,14	0,12	0,18	0,11
Chochín	1,88	2,27	1,6	2,06	2,47	1,9	2,35	2,03	2,39	1,77	2	2,74	2,5	1,16
Cordorniz	0	0	0	0	0	0,02	0	0	0	0	0	0	0	0
Chova piquirroja	0,02	0	0	0	0	0	0,01	0,04	0,04	0	0,04	0	0	0
Cogujada común	0	0	0	0	0	0	0	0,01	0	0	0	0	0	0
Colirrojo tizón	0,18	0,8	0,4	0,49	0,34	0,54	0,62	0,35	0,59	0,56	0,71	0,61	0,47	0,23
Collalba gris	0	0,02	0	0	0	0	0	0	0	0	0	0	0	0
Corneja	2,68	3,47	3,43	2,35	2,3	3,28	2,38	3,64	4,1	2,84	2,2	3,57	3,77	2,19
Cuervo	0,51	0,09	0,06	0,27	0,23	0,26	0,14	0,15	0,25	0,29	0,09	0,06	0,12	0,06
Curruca cabecinegra	0,21	0,31	0,37	0,37	0,38	0,5	0,55	0,85	0,39	0,21	0,43	0,39	0,47	0,49
Curruca capirotada	0,56	0,33	0,85	1,01	1,86	0,78	0,31	0,85	0,6	0,75	0,77	1,16	1,13	0,74
Curruca rabilarga	0,03	0,05	0,1	0,06	0	0,17	0,06	0,09	0,06	0,02	0,03	0,09	0,22	0,11
Escribano cerillo	1,02	0,09	0,03	0,01	0	0	0	0	0	0	0,09	0,01	0	0,02
Escribano montesino	0,03	0	0,03	0	0	0	0,09	0	0,01	0	0	0,03	0,10	0
Escribano palustre	0	0	0,1	0,54	0,11	0,32	0,1	0,09	0,06	0	0	0,03	0	0
Escribano pigmeo	0	0	0	0	0	0	0	0,01	0	0	0	0	0	0

GRUPO NATURALISTA MAVEA CIF: G33352717

**Apartado de correos 385 – 33401 Avilés www.mavea.org info@mavea.org
Inscrita nel Rexistru d'Asociaciones del Principau d'Asturies nº 13289, Seición 1ª**



MAVEA

GRUPO NATURALISTA

Escribano soteño	0,06	0	0,05	0	0,11	0,02	0	0	0	0,01	0,08	0	0,04	0,09
Esmerejón	0,02	0	0	0,01	0	0	0	0	0	0	0,01	0	0,01	0
Estornino negro	0,49	0,85	0,77	2,94	0,73	0,54	5,5	3,26	3,23	2,76	3,9	4,72	2,62	2,28
Estornino pinto	18,3	5,66	14,9	12,3	12,4	1,73	4,08	8,21	5,44	6,01	3,83	10,6	5,36	6,76
Estornino indeterminado	4,76	8,33	6,69	3,51	5,42	6,93	13,8	3,21	7,51	16,4	11,08	3,67	10,9	39,6
Faisán	0	0	0	0,11	0,02	0,09	0,01	0,03	0,04	0,05	0,03	0,03	0,03	0,02
Gavilán	0,03	0,02	0,03	0,06	0,04	0,11	0,06	0,06	0,08	0,04	0,03	0,01	0,01	0,03
Gorrión común	3,82	7,55	9,39	8,16	6,28	6,65	9,47	8,04	10,4	9,78	11,44	11,5	13,1	6,71
Gorrión molinero	0	0	0	0,01	0,11	0,09	0,09	0	0,43	0	0	0	0	0,04
Halcón peregrino	0,03	0	0,08	0,06	0,06	0	0	0,01	0,08	0,04	0,01	0,01	0,01	0,02
Herrerillo capuchino	0,35	0	0	0,07	0,08	0,09	0,01	0,01	0	0,06	0,01	0	0,1	0,03
Herrerillo común	0,49	1,06	0,98	1,07	1,44	0,88	0,56	0,98	0,84	0,39	0,52	0,6	0,68	0,27
Jilguero	5,58	5	4,45	5,52	6,68	5,96	5,28	3,38	4,13	4,52	3,03	5,01	4,24	4,49
Lavandera blanca	1,71	3,89	2,92	2,97	2,72	4,02	2,84	3,58	2,39	2,7	2,69	3	1,96	1,31
Lavandera cascadeña	0,16	0,14	0,48	0,36	0,19	0,43	0,17	0,18	0,19	0,19	0,24	0,28	0,15	0,1
Lechuza común	0	0	0	0	0	0	0	0	0,01	0	0	0	0	0
Lúgano	2,41	1,74	2,21	1,78	1,03	0,88	0,21	2,21	1,33	0,83	0,42	2,48	0,1	0,93
Milano real	0,11	0	0	0	0	0	0	0	0	0	0,01	0,03	0,01	0,04
Mirlo común	3,58	5,5	3,55	4,42	3,96	2,76	4,03	4,15	4,59	3,76	4,88	4,68	3,83	1,89
Mirlo acuático	0	0,05	0	0,04	0	0	0	0,03	0,13	0,01	0,08	0,13	0,21	0,05
Mito	0,53	1,13	0,53	1,41	1,76	1,4	0,31	1,06	1,12	0,63	0,58	0,68	0,6	0,57
Mochuelo	0	0,05	0,03	0	0	0	0	0	0	0,01	0,03	0,04	0,09	0
Mosquitero común	0,51	1,63	1,29	2,23	2,85	1,45	1,42	1,53	1,26	1,34	1,33	1,08	2,46	0,98
Mosquitero bilistado	0	0	0	0	0	0	0	0,01	0	0	0	0	0	0
Mosquitero ibérico	0	0	0,02	0	0	0	0	0	0	0	0	0	0	0
Paloma torcaz	2,4	1,32	1,79	1,81	2,95	2,03	1,52	2,29	3,54	2,37	3,66	1,75	2,53	2,05
Paloma zurita	0	0	0	0	0	0,02	0	0	0	0	0	0	0	0
Papamoscas gris	0	0	0	0	0	0	0	0,03	0	0	0	0	0	0
Pardillo	1,39	0,21	0,11	1,34	0,46	2,14	3,75	0,41	0,76	0,18	0,09	0,09	1,59	0,35
Perdiz roja	0	0	0	0	0	0,02	0	0	0,01	0	0	0	0	0
Petirrojo	3,87	7,22	5,03	4,43	4,08	4,94	4,97	4,77	5,83	4,62	5,79	5,99	5,15	3,2
Pico picapinos	0,16	0,05	0,02	0,09	0,13	0,04	0,06	0,18	0,14	0,09	0,09	0,22	0,4	0,11
Picogordo	0	0	0	0	0	0	0	0,01	0	0	0	0	0	0

GRUPO NATURALISTA MAVEA CIF: G33352717

**Apartado de correos 385 – 33401 Avilés www.mavea.org info@mavea.org
Inscrita nel Rexistru d'Asociaciones del Principau d'Asturies nº 13289, Seición 1ª**



MAVEA

GRUPO NATURALISTA

Pinzón real	0	0	0,03	0	0	0	0	0,01	0	0	0	0,22	0,18	0
Pinzón vulgar	8,13	2,95	8,27	8,36	3,43	7,28	5,02	7,42	6,74	8,36	6,2	6,35	0,77	6,41
Piquituerto	0,05	0	0	0	0	0	0	0	0	0	0	0	0	0
Pito negro	0,02	0	0	0	0	0	0	0	0	0	0	0	0	0
Pito real	0,11	1,19	0,18	0,14	0,23	0,34	0,31	0,38	0,11	0,17	0,2	0,25	0,15	0,18
Ratonero común	0,37	0,64	0,52	0,23	0,5	0,28	0,44	0,35	0,46	0,27	0,27	0,48	0,38	0,31
Reyezuelo listado	0,26	0,4	0,52	0,35	0,88	0,86	0,67	0,58	0,53	0,43	0,46	0,48	0,51	0,24
Ruiseñor bastardo	0,14	0,16	0,23	0,26	0,34	0,26	0,15	0,3	0,07	0,25	0,19	0,16	0,25	0,14
Tarabilla común	0,91	2,57	1,72	2,09	1,65	1,71	2,28	1,45	1,95	1,37	2,01	1,86	1,46	1,01
Tarabilla norteña	0	0	0	0	0,02	0,06	0	0	0	0	0,01	0	0	0
Torcecuello	0	0,02	0	0	0	0	0	0	0	0	0	0	0	0
Tórtola común	0	0	0	0,09	0	0	0	0	0	0	0	0	0	0
Tórtola turca	0,46	0,83	2	0,53	0,19	0,24	0,34	0,11	0,34	0,52	0,24	0,62	0,22	0,01
Totovía	0	0	0	0	0	0	0	0	0	0	0	0,03	0	0
Trepador azul	0,03	0	0	0	0,02	0,06	0,09	0,09	0,1	0,12	0,13	0,2	0,22	0,1
Triguero	0	0	0,1	0	0	0	0	0	0	0	0	0	0	0,06
Urraca	2,83	4,65	3,69	4,19	3,94	3,2	3,48	4,27	5,93	4,27	4,31	3,48	3,78	2,71
Verdecillo	0,14	0,07	0,06	0,04	0,84	0,08	0,19	0,04	0,06	0,08	0,07	0,12	0,13	0,01
Verderón	0,57	1,04	0,68	1,09	0,25	1,58	0,72	0,45	0,65	0,26	0,9	0,58	0,26	0,1
Zorzal alirrojo	6,29	0,54	0,72	0,57	0,32	0,58	0,32	5	0,25	0,61	2,04	2,29	0,63	0,24
Zorzal charlo	0,19	0,02	0	0,07	0	0,02	0,06	0,03	0,03	0	0,01	0	0,06	0,01
Zorzal común	4,71	2,24	2,37	2,76	2,35	2,09	2,18	3,95	2,6	1,99	3,11	2,37	1,38	0,67
Zorzal real	2,7	0	0	0	0	0	0	0,04	0	0	0	0	0	0
Zorzal indeterminado	2,08	0,38	0	0,03	0,4	0,09	0	0,48	0	0	0	0	0	0,02
Paseriforme indeterminado	0,77	5,45	3,55	2,26	1,44	2,52	1,71	3,74	3,51	3,37	2,99	3,96	3,8	2,18

GRUPO NATURALISTA MAVEA CIF: G33352717

Apartado de correos 385 – 33401 Avilés www.mavea.org info@mavea.org
Inscrita nel Rexistru d'Asociaciones del Principau d'Asturies nº 13289, Seición 1ª