



MAVEA

GRUPU D'ORNITOLOXÍA

Apartáu n° 385. 33400. Avilés. Asturias

CIF n° G33352717. Inscrita nel Rexistru d'Asociaciones del Principáu d'Asturies, n° 1302/1991, Seición 3°



Proyecto BB: invierno 21-22

Introducción

Hace unos treinta años el compañero Bruno Barragán intentó poner en marcha en Asturias censos invernales de paseriformes, a la manera como lo hacen desde hace mucho tiempo en Inglaterra (los populares censos navideños) y también en América. Sólo se pudieron hacer unos pocos itinerarios durante dos años. En el invierno 2010-2011 retomamos aquella idea, ampliando la participación. Desde entonces, los censos se hacen en dos épocas del año: entre mediados de diciembre y mediados de enero para las aves invernantes, y entre mediados de mayo y mediados de junio para las aves reproductoras.

El nombre del proyecto tiene un doble sentido: por un lado es un homenaje a nuestro compañero Bruno (son sus iniciales), y por otro son las iniciales en inglés del tipo de censo (Buddy Birds), que significa aves comunes o familiares. Este censo atiende sólo a aves terrestres.

Tras el inicio del proyecto hace 12 temporadas, este informe corresponde a los itinerarios realizados durante la temporada invernal de 2021-22.



MAVEA

GRUPU D'ORNITOLOXÍA

Apartáu n° 385. 33400. Avilés. Asturias

CIF n° G33352717. Inscrita nel Rexistru d'Asociaciones del Principáu d'Asturies, n° 1302/1991, Seición 3°

Metodología

La metodología empleada es usual en los transectos: hacer recorridos anotando el número de aves tanto dentro de una banda de 25 metros a cada lado del observador (para hallar la densidad, que es el número de aves por cada 10 hectáreas), y entre el observador y el horizonte (para hallar el Índice Kilométrico de Abundancia, que es el número de aves por kilómetro).

Resultados

Entre los días 19 de diciembre de 2021 al 19 de enero de 2022 recorrimos 78,04 kilómetros, a lo largo de 24 itinerarios (ver mapa y listado más abajo), participando 15 personas (ver listado más abajo). Se contaron 6864 ejemplares de 59 especies, relacionados en la siguiente tabla.

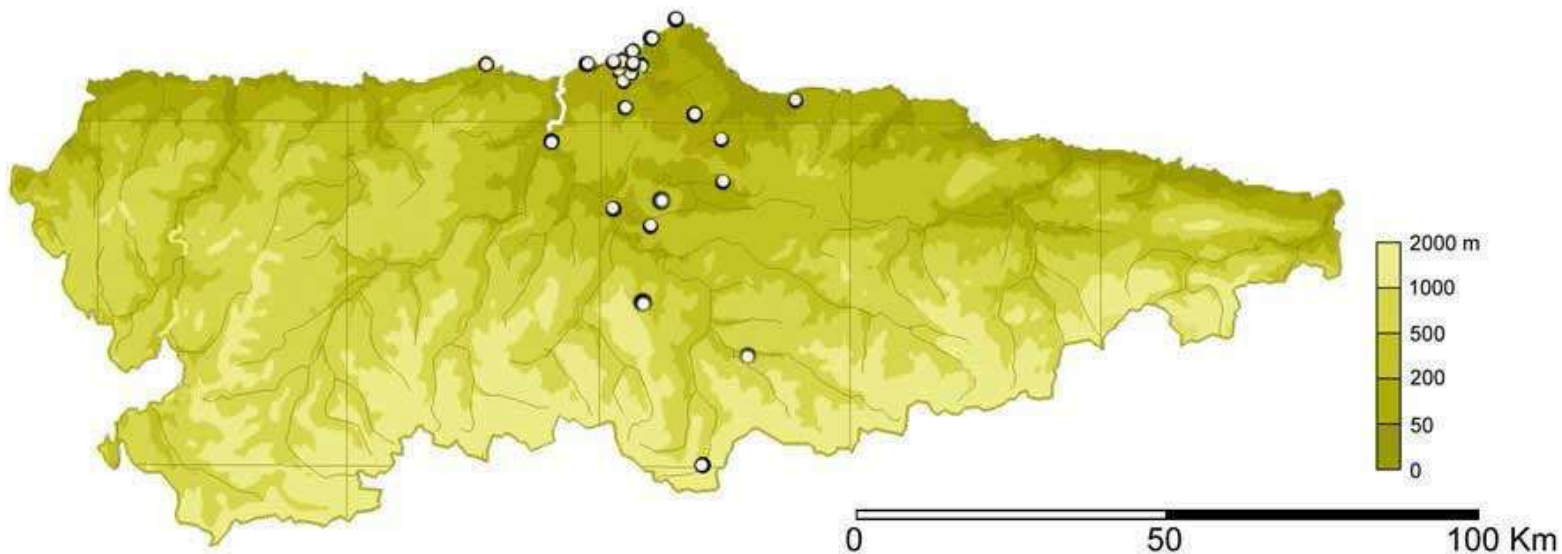



MAVEA

GRUPU D'ORNITOLOXÍA

Apartáu n° 385. 33400. Avilés. Asturias

CIF n° G33352717. Inscrita nel Rexistru d'Asociaciones del Principáu d'Asturies, n° 1302/1991, Seición 3ª

Especies	Densidad	Densidad	IKA	IKA	% N total
	N	aves/10 ha	N	aves/km	
Acentor	16	0,41	18	0,23	0,26
Agateador común	5	0,13	7	0,09	0,1
Alondra	10	0,26	43	0,55	0,63
Arrendajo	8	0,2	20	0,26	0,29
Avión roquero	2	0,05	8	0,10	0,12
Bisbita común	142	3,64	457	5,86	6,66
Bisbita de Richard	0	0	1	0,01	0,01
Buitrón	20	0,51	47	0,60	0,68
Camachuelo	24	0,61	31	0,40	0,45
Carbonero común	66	1,69	99	1,27	1,44
Carbonero garrapinos	15	0,38	34	0,44	0,49
Carbonero palustre	1	0,03	2	0,03	0,03
Cernícalo	0	0	8	0,10	0,12
Chochín	116	2,97	188	2,41	2,74
Colirrojo tizón	12	0,31	42	0,54	0,61
Corneja	72	1,84	245	3,14	3,57
Cuervo	1	0,03	4	0,05	0,06
Curruca cabecinegra	13	0,33	27	0,35	0,39
Curruca capirotada	50	1,28	80	1,02	1,16
Curruca rabilarga	2	0,05	6	0,08	0,09
Escribano cerillo	0	0	1	0,01	0,01
Escribano montesino	2	0,05	2	0,03	0,03
Escribano palustre	0	0	2	0,03	0,03
Estornino negro	55	1,41	324	4,15	4,72
Estornino pinto	360	9,23	727	9,32	10,59
Estornino indeterminado	7	0,18	252	3,22	3,67
Faisán	2	0,05	2	0,03	0,03
Gavilán	1	0,03	1	0,01	0,01
Gorrión común	517	13,25	786	10,07	11,45
Halcón peregrino	0	0	1	0,01	0,01



MAVEA

GRUPU D'ORNITOLOXÍA

Apartáu n° 385. 33400. Avilés. Asturias

CIF n° G33352717. Inscrita nel Rexistru d'Asociaciones del Principáu d'Asturies, n° 1302/1991, Seición 3ª

Herrerillo común	28	0,72	41	0,52	0,6
Jilguero	91	2,33	344	4,41	5,01
Lavandera blanca	66	1,69	206	2,64	3
Lavandera cascadeña	11	0,28	19	0,24	0,28
Lúgano	98	2,51	170	2,18	2,48
Milano real	2	0,05	2	0,03	0,03
Mirlo común	197	5,05	321	4,11	4,68
Mirlo acuático	7	0,18	9	0,11	0,13
Mito	32	0,82	47	0,60	0,68
Mochuelo	0	0	3	0,04	0,04
Mosquitero común	52	1,33	74	0,95	1,08
Paloma torcaz	41	1,05	120	1,54	1,75
Pardillo	3	0,08	6	0,08	0,09
Petirrojo	249	6,38	411	5,27	5,99
Pico picapinos	7	0,18	15	0,19	0,22
Pinzón real	1	0,03	15	0,19	0,22
Pinzón vulgar	143	3,66	436	5,59	6,35
Pito real	4	0,1	17	0,22	0,25
Ratonero común	5	0,13	33	0,42	0,48
Reyezuelo listado	29	0,74	33	0,42	0,48
Ruiseñor bastardo	4	0,1	11	0,14	0,16
Tarabilla común	62	1,59	128	1,64	1,86
Tórtola turca	23	0,59	43	0,55	0,62
Totovía	2	0,05	2	0,03	0,03
Trepador azul	10	0,26	14	0,18	0,2
Urraca	70	1,79	239	3,06	3,48
Verdecillo	1	0,03	8	0,10	0,12
Verderón	7	0,18	40	0,51	0,58
Zorzal alirrojo	72	1,84	157	2,01	2,29
Zorzal común	78	2	163	2,09	2,37
Paseriforme indeterminado	91	2,33	272	3,48	3,96
Total	3005	77,01	6864	87,95	



MAVEA

GRUPU D'ORNITOLOXÍA

Apartáu n° 385. 33400. Avilés. Asturias

CIF n° G33352717. Inscrita nel Rexistru d'Asociaciones del Principáu d'Asturies, n° 1302/1991, Seición 3'

Se prospectaron campiñas, pastizales, matorrales, varios tipos de bosques, dunas y zonas suburbanas, con una proporción para las campiñas del 37,5 % del número de itinerarios y el 38,6 % de los km recorridos.

La Densidad media fue 77,01 aves/10 ha (recorrido 14,61-256), mientras que el IKA fue 87,95 aves/km (recorrido 18,39-361,33). El IKA medio obtenido en la campiña fue 138,67, mientras que para el conjunto del resto de hábitats fue menor (87,28). De los valores anteriores, mayores de 200 aves/km estuvieron Pinullán-Pravia (361,33), península de Nieva-Gozón (226,45), Cabu Peñes-Gozón (221,51).

Discusión

Los valores del número de itinerarios y de kilómetros fueron similares a los del mejor año (invierno 2018-19). El porcentaje de campiña prospectada fue similar al del pasado año y va disminuyendo respecto a años anteriores.

Fue un invierno con un valor más bajo para la densidad que la media de los registrados estos 12 años (83,18), lo mismo que el IKA (101,28). Entre las especies a destacar la consideramos mala para bisbita común, cuervo, paloma torcaz, pardillo y urraca, pero fue una buena temporada para avión roquero, lúgano y pinzón real.

Con estos doce años de censos ya tenemos una primera aproximación a lo que ocurre con las poblaciones de bastantes especies, pero para obtener resultados más concluyentes debe aumentarse la cantidad de recorridos, ampliándolos a tres grandes zonas de Asturias sin muestrear (la costa occidental, todo el oriente y la montaña), y han de pasar más años para interpretar tendencias poblacionales.

Participantes

Juan Carlos Vázquez Rodríguez (Bufarón), Marián Álvarez Fidalgo (Fuso), Ignacio Noval Fonseca (Fuso, Celles), Jairo Robla (Fuso), Silvino Cordero Pando (Agüeria), David Díaz Delgado (ruta del Agua), Iván Díaz Pallarés (Senda del Piles; autor de las fotos de este informe), Diego Álvarez Laó (Gaxín, La Piñera, Soto del Rey), Cristina Heres Pérez (Gaxín, La Piñera, Soto del Rey), Fran Baena García (Ouviañana, Arnáu, Valdeflores, L'Espartal,



MAVEA

GRUPU D'ORNITOLOXÍA

Apartáu n° 385. 33400. Avilés. Asturias

CIF n° G33352717. Inscrita nel Rexistru d'Asociaciones del Principáu d'Asturies, n° 1302/1991, Seición 3ª

Pinullán, El Planu de Bayas, Pinos Altos), Mónica Álvarez Couceiro (San Andrés, río Madalena, Nieva), Carolina Tejero Reneses (San Andrés), Marta Reneses Carcedo (San Andrés, Nieva), Cristina Rodríguez Rodríguez (valle de Carreño, Cabu Negru) y César Álvarez Laó (San Andrés, río Madalena, Cabu Peñes, ría Avilés, Cabu Negru, valle de Carreño, Nieva, Güerna; coordinador del censo y redactor del informe).

Itinerarios

- Ouviañana, Cuideiru, 2,5 km.
- Pinullán, Pravia, 1,5 km.
- Bayas-Punta Vidrias, Castrillón, 2,5 km.
- Arancés-Arnáu-Las Chavolas-Las Vallinas, 4 km.
- Pinos Altos, Salinas, Castrillón, 2,5 km.
- Salinas-San Xuán, Castrillón, 2 km.
- Ruta del Agua, Corvera-Illas, 4,7 km.
- Sierra Bufarán, Illas, 5,1 km.
- Senda del río Madalena, Avilés, 2 km.
- El Caliero-Gaxín-Heros, Avilés, 2,780 km.
- Ría de Avilés, 4,89 km.
- Península de Nieva, Gozón, 1,55 km.
- Cabu Negru, Gozón, 2 km.
- Cabu Peñes, Gozón, 2,51 km.
- El Valle, Carreño, 3,12 km.
- Embalse de San Andrés, Xixón, 2,2 km.
- Campa Torres, Xixón, 2 km.
- Lavandera, Celles, Siero, 4 km.
- Senda de Fuso, Uviéu, 7 km.
- Paseo Valdeflores, Uviéu, 2,5 km.
- Embalse de Soto del Rey, Ribera de Arriba, 2,610 km.
- La Piñera-Monte La Roza, Morcín, 2,6 km.
- Agüeria, Aller, 5 km.
- Valle del Güerna, L.lena, 3,97 km.



MAVEA

GRUPU D'ORNITOLOXÍA

Apartáu n° 385. 33400. Avilés. Asturias

CIF n° G33352717. Inscrita nel Rexistru d'Asociaciones del Principáu d'Asturies, n° 1302/1991, Seición 3ª

Comparación con otros años

Densidad:

Especies / Años	2010-11	2011-12	2012-13	2013-14	2014-15	2015-16	2016-17	2017-18	2018-19	2019-20	2020-21	2021-22
Acentor	0,51	0,21	0,35	0,43	0,57	0,36	0,08	0,31	0,22	0,15	0,34	0,41
Agateador común	0,15	0,13	0	0,2	0,13	0,29	0,23	0,17	0,35	0,21	0,31	0,13
Águila real	0	0	0	0	0	0	0	0	0	0	0	0
Aguilucho lagunero	0	0	0	0	0	0	0	0	0	0	0	0
Aguilucho pálido	0	0	0	0	0	0	0	0	0	0	0	0
Alcaudón meridional	0	0	0	0	0	0	0	0	0	0	0	0
Alondra	0,62	0,8	0,81	0,28	1,08	0,94	87	0,34	0,17	2,03	1,43	0,26
Arrendajo	0,26	0,21	0,23	0,2	0,34	0,25	0,23	0,17	0,37	0,21	0,21	0,2
Avión roquero	0,07	0	0,12	0	0	0,14	0	0	0	0	0	0,05
Azor	0	0	0	0	0	0	0	0	0	0	0	0
Bisbita alpino	0,11	0	0,12	0,06	13,9	0	0	0	0,02	0	0	0
Bisbita común	8,41	9,85	6,81	7,44	0	12,5	10,9	8,05	4,84	8,14	4,66	3,64
Bisbita costero	0	0	0	0	0	0	0	0,03	0	0	0	0
Bisbita de Richard	0	0,04	0	0	0	0	0	0	0	0	0	0
Buitre leonado	0	0	0	0	0	0	0	0	0	0	0,05	0
Buitrón	1,14	3,24	1,12	0,71	1,45	0,94	0,87	0,62	0,7	0,51	0,42	0,51
Camachuelo	0,15	0,54	0,12	0,11	0,37	0,32	0,19	0,73	0,3	0,63	0,78	0,61
Carbonero común	2,5	4,71	2,67	2,31	2,33	2,09	1,97	1,9	1,59	1,94	1,43	1,69
Carbonero garrapinos	0,84	0,54	0,62	0,37	1,22	1,37	0,49	0,52	0,27	0,48	0,21	0,38
Carbonero palustre	0,04	0,04	0	0	0	0	0	0	0,05	0	0	0,03
Cernícalo	0,04	0	0,04	0,08	0,1	0	0,11	0,03	0	0	0,03	0
Chochín	2,28	2,86	2,82	2,88	3,15	1,87	3,83	3,46	3,11	3,61	2,5	2,97
Codorniz	0	0	0	0	0	0,04	0	0	0	0	0	0
Chova piquirroja	0	0	0	0	0	0	0	0	0	0	0,05	0
Cogujada común	0	0	0	0	0	0	0	0,03	0	0	0	0
Colirrojo tizón	0,4	1,05	0,77	0,43	0,47	0,5	0,68	0,35	0,55	0,8	0,62	0,31
Collalba gris	0	0,04	0	0	0	0	0	0	0	0	0	0
Corneja	1,36	1,43	1,59	0,6	0,34	1,22	0,57	0,86	1,44	1,46	0,34	1,84
Cuervo	0,11	0	0,04	0,03	0	0,07	0,04	0,03	0,02	0,12	0	0,03
Curruca cabecinegra	0,37	0,29	0,58	0,37	0,44	0,47	0,64	0,73	0,42	0,36	0,36	0,33



MAVEA

GRUPU D'ORNITOLOXÍA

Apartáu n° 385. 33400. Avilés. Asturias

CIF n° G33352717. Inscrita nel Rexistru d'Asociaciones del Principáu d'Asturies, n° 1302/1991, Seición 3°

Pinzón vulgar	4,52	4,17	7,15	3,65	1,66	4,61	3,3	7,64	7,11	4,95	7,43	3,66
Piquituerto	0	0	0	0	0	0	0	0	0	0	0	0
Pito negro	0	0	0	0	0	0	0	0	0	0	0	0
Pito real	0,07	0,08	0,12	0,06	0,03	0,11	0,11	0,17	0,05	0,09	0,08	0,1
Ratonero común	0,15	0,17	0,23	0,14	0,17	0,04	0,11	0,28	0,17	0,15	0,16	0,13
Reyezuelo listado	0,55	0,63	0,93	0,57	1,42	1,22	1,21	0,97	0,92	0,98	0,7	0,74
Ruiseñor bastardo	0,22	0,17	0,35	0,31	0,24	0,32	0,08	0,41	0,07	0,27	0,21	0,1
Tarabilla común	1,4	3,28	1,86	2,19	1,52	0,97	1,55	1,24	2,19	1,31	1,48	1,59
Tarabilla norteña	0	0	0	0	0	0,07	0	0	0	0	0	0
Torcecuello	0	0,04	0	0	0	0	0	0	0	0	0	0
Tórtola común	0	0	0	0,06	0	0	0	0	0	0	0	0
Tórtola turca	0,81	1,18	0,19	0,26	0,1	0,11	0,64	0,14	0,35	0,8	0,21	0,59
Totavía	0	0	0	0	0	0	0	0	0	0	0	0,05
Trepador azul	0	0	0	0	0,03	0,11	0,15	0,17	0,1	0,21	0,18	0,26
Triguero	0	0	0	0	0	0	0	0	0	0	0	0
Urraca	2,35	3,7	2,17	3,82	2,33	1,73	2,69	2,56	2,78	3,13	1,59	1,79
Verdecillo	0,33	0,04	0,15	0	0,13	0,04	0	0,07	0,07	0,12	0,05	0,03
Verderón	0,84	1,81	1,04	0,51	0,1	0,11	0,57	0,14	1,04	0,39	0,78	0,18
Zorzal alirrojo	5,8	0,84	0,35	0,97	0,2	0,18	0,49	2,97	0,15	0,42	1,85	1,84
Zorzal charlo	0,22	0,04	0	0,11	0	0,04	0	0,03	0	0	0	0
Zorzal común	4,74	2,78	3,05	2,93	2,2	1,84	2,5	3,87	2,41	2,71	2,53	2
Zorzal real	2,13	0	0	0	0	0	0	0	0	0	0	0
Zorzal indeterminado	0	0,34	0	0,03	0	0	0	0,21	0	0	0	0
Paseriforme indeterminado	1,65	6,01	2,67	2,85	0,54	1,19	1,9	2,28	2,19	2,65	2,45	2,33
Total	85,1	109	81,1	83,7	78,1	69,2	81,9	92,9	73,5	87,2	70,5	77

IKA:

Especies / Años	2010-11	2011-12	2012-13	2013-14	2014-15	2015-16	2016-17	2017-18	2018-19	2019-20	2020-21	2021-22
Acentor	0,33	0,13	0,44	0,34	0,71	0,25	0,13	0,26	0,2	0,15	0,19	0,23
Agateador común	0,16	0,08	0	0,11	0,15	0,16	0,13	0,19	0,21	0,15	0,22	0,09
Águila real	0	0	0	0,01	0	0	0	0	0	0	0	0
Aguilucho lagunero	0	0	0	0	0	0	0	0	0,01	0	0	0
Aguilucho pálido	0	0	0,02	0	0	0	0	0	0,01	0	0	0
Alcaudón meridional	0	0	0	0,01	0	0	0	0	0	0,01	0,01	0
Alondra	1,82	1,24	1,67	0,57	1,57	3,35	2,41	0,85	0,4	3,6	1,31	0,55



MAVEA

GRUPU D'ORNITOLOXÍA

Apartáu n° 385. 33400. Avilés. Asturias

CIF n° G33352717. Inscrita nel Rexistru d'Asociaciones del Principáu d'Asturies, n° 1302/1991, Seición 3°

Arrendajo	0,42	0,25	0,48	0,16	0,41	0,36	0,38	0,36	0,33	0,18	0,26	0,26
Avión roquero	0,04	0	0,05	0	0	0,07	0	0	0,01	0	0,05	0,10
Azor	0	0	0,02	0	0	0	0	0,02	0	0	0,03	0
Bisbita alpino	0,09	0	0,07	0,03	0,03	0	0	0	0,01	0	0	0
Bisbita común	6,78	9,64	8,18	9,52	12,8	15,7	12,9	12,9	9,38	12,1	10,9	5,86
Bisbita costero	0	0	0	0	0	0	0	0,02	0	0,01	0	0
Bisbita de Richard	0	0,04	0	0,01	0,03	0	0,02	0	0	0,01	0,03	0,01
Buitre leonado	0	0	0	0,01	0	0	0	0	0	0	0,55	0
Buitrón	0,61	1,79	0,76	0,64	1	0,58	0,83	0,66	0,57	0,31	0,25	0,60
Camachuelo	0,13	0,27	0,16	0,08	0,19	0,2	0,21	0,48	0,24	0,33	0,44	0,40
Carbonero común	1,71	2,86	2,33	2,07	1,59	1,39	1,34	1,38	1,17	1,5	1,19	1,27
Carbonero garrapinos	0,79	0,36	0,51	0,51	0,68	1,01	0,61	0,43	0,25	0,4	0,33	0,44
Carbonero palustre	0,02	0,02	0	0	0	0	0	0	0,02	0	0	0,03
Cernícalo	0,18	0,32	0,32	0,21	0,22	0,31	0,21	0,26	0,1	0,1	0,13	0,10
Chochín	2,17	2,02	1,75	1,95	2,18	1,59	2,6	2,32	2,11	2,22	1,91	2,41
Chova piquirroja	0,02	0	0	0	0	0	0,02	0,05	0,04	0	0,04	0
Codorniz	0	0	0	0	0	0,02	0	0	0	0	0	0
Cogujada común	0	0	0	0	0	0	0	0,02	0	0	0	0
Colirrojo tizón	0,2	0,71	0,44	0,47	0,3	0,45	0,68	0,4	0,52	0,7	0,68	0,54
Collalba gris	0	0,02	0	0	0	0	0	0	0	0	0	0
Corneja	3,08	3,09	3,76	2,22	2,03	2,74	2,63	4,15	3,63	3,56	2,11	3,14
Cuervo	0,59	0,08	0,07	0,26	0,2	0,22	0,15	0,17	0,22	0,36	0,09	0,05
Curruca cabecinegra	0,24	0,27	0,41	0,36	0,34	0,41	0,61	0,97	0,35	0,27	0,42	0,35
Curruca capriotada	0,64	0,29	0,93	0,95	1,64	0,65	0,34	0,97	0,53	0,94	0,74	1,02
Curruca rabilarga	0,04	0,04	0,11	0,06	0	0,14	0,08	0,1	0,05	0,03	0,03	0,08
Escribano cerillo	1,17	0,08	0,03	0,01	0	0	0	0	0	0	0,09	0,01
Escribano montesino	0,04	0	0,03	0	0	0	0,09	0	0,01	0	0	0,03
Escribano palustre	0	0	0,11	0,51	0,1	0,27	0,11	0,1	0,05	0	0	0,03
Escribano pigmeo	0	0	0	0	0	0	0	0,02	0	0	0	0
Escribano soteño	0,07	0	0,05	0	0,1	0,02	0	0	0	0,01	0,08	0
Esmerejón	0,02	0	0	0,01	0	0	0	0	0	0	0,01	0
Estornino negro	0,57	0,76	0,85	2,78	0,64	0,45	6,08	3,72	2,86	3,46	3,74	4,15
Estornino pinto	21	5,05	16,3	11,6	11	1,44	4,51	9,37	4,81	7,53	3,67	9,32
Estornino indeterminado	5,47	7,43	7,32	3,32	4,79	5,78	15,3	3,66	6,65	20,5	10,6	3,22
Faisán	0	0	0	0,1	0,02	0,07	0,02	0,03	0,04	0,06	0,03	0,03
Gavilán	0,04	0,02	0,03	0,06	0,03	0,09	0,08	0,07	0,07	0,04	0,03	0,01



MAVEA

GRUPU D'ORNITOLOXÍA

Apartáu n° 385. 33400. Avilés. Asturias

CIF n° G33352717. Inscrita nel Rexistru d'Asociaciones del Principáu d'Asturies, n° 1302/1991, Seición 3°

Gorrión común	4,39	6,73	10,3	7,71	5,55	5,55	10,5	9,18	9,23	12,3	11	10,07
Gorrión molinero	0	0	0	0,01	0,1	0,07	0,09	0	0,38	0	0	0
Halcón peregrino	0,04	0	0,09	0,06	0,05	0	0	0,02	0,07	0,04	0,01	0,01
Herrerillo capuchino	0,4	0	0	0,07	0,07	0,07	0,02	0,02	0	0,07	0,01	0
Herrerillo común	0,57	0,95	1,08	1,01	1,27	0,74	0,62	1,12	0,74	0,49	0,49	0,52
Jilguero	6,41	4,46	4,87	5,21	5,9	4,97	5,84	3,85	3,65	5,67	2,9	4,41
Lavandera blanca	1,96	3,47	3,19	2,81	2,4	3,35	3,15	4,08	2,11	3,38	2,58	2,64
Lavandera cascadeña	0,18	0,13	0,53	0,34	0,17	0,36	0,19	0,21	0,17	0,24	0,23	0,24
Lechuza común	0	0	0	0	0	0	0	0	0,01	0	0	0
Lúgano	2,77	1,56	2,42	1,68	0,91	0,74	0,23	2,52	1,18	1,04	0,4	2,18
Milano real	0,13	0	0	0	0	0	0	0	0	0	0,01	0,03
Mirlo común	4,11	4,9	3,88	4,17	3,5	2,31	4,45	4,74	4,06	4,71	4,68	4,11
Mirlo acuático	0	0,04	0	0,04	0	0	0	0,03	0,11	0,01	0,08	0,11
Mito	0,61	1,01	0,58	1,34	1,56	1,17	0,34	1,21	0,99	0,79	0,56	0,60
Mochuelo	0	0,04	0,03	0	0	0	0	0	0	0,01	0,03	0,04
Mosquitero común	0,59	1,45	1,41	2,11	2,52	1,21	1,57	1,75	1,12	1,68	1,28	0,95
Mosquitero bilistado	0	0	0	0	0	0	0	0,02	0	0	0	0
Mosquitero ibérico	0	0	0,02	0	0	0	0	0	0	0	0	0
Paloma torcaz	2,75	1,18	1,96	1,71	2,61	1,69	1,69	2,61	3,13	2,97	3,5	1,54
Paloma zurita	0	0	0	0	0	0,02	0	0	0	0	0	0
Papamoscas gris	0	0	0	0	0	0	0	0,03	0	0	0	0
Pardillo	1,6	0,19	0,12	1,27	0,41	1,78	4,15	0,47	0,67	0,22	0,09	0,08
Perdiz roja	0	0	0	0	0	0,02	0	0	0,01	0	0	0
Petirrojo	4,44	6,44	5,5	4,19	3,6	4,13	5,5	5,44	5,16	5,78	5,55	5,27
Pico picapinos	0,18	0,04	0,02	0,08	0,12	0,04	0,08	0,21	0,12	0,12	0,09	0,19
Picogordo	0	0	0	0	0	0	0	0,02	0	0	0	0
Pinzón real	0	0	0,03	0	0	0	0	0,05	0	0	0	0,19
Pinzón vulgar	9,35	2,63	9,05	7,89	3,03	6,07	5,55	8,47	5,96	10,5	5,94	5,59
Piquituerto	0,05	0	0	0	0	0	0	0	0	0	0	0
Pito negro	0,02	0	0	0	0	0	0	0	0	0	0	0
Pito real	0,13	0,1	0,19	0,13	0,2	0,29	0,34	0,43	0,1	0,21	0,19	0,22
Ratonero común	0,42	0,57	0,56	0,21	0,44	0,23	0,49	0,4	0,41	0,34	0,26	0,42
Reyezuelo listado	0,29	0,36	0,56	0,33	0,78	0,72	0,74	0,66	0,47	0,54	0,44	0,42
Ruiseñor bastardo	0,16	0,15	0,25	0,24	0,3	0,22	0,15	0,34	0,06	0,31	0,18	0,14
Tarabilla común	1,05	2,29	1,89	1,98	1,45	1,42	2,52	1,66	1,73	1,71	1,93	1,64
Tarabilla norteña	0	0	0	0	0,02	0,05	0	0	0	0	0,01	0
Torcecuello	0	0,02	0	0	0	0	0	0	0	0	0	0
Tórtola común	0	0	0	0,08	0	0	0	0	0	0	0	0
Tórtola turca	0,53	0,74	0,28	0,5	0,17	0,2	0,34	0,12	0,3	0,66	0,23	0,55
Totavía	0	0	0	0	0	0	0	0	0	0	0	0,03
Trepador azul	0,04	0	0	0	0,02	0,05	0,09	0,1	0,09	0,13	0,13	0,18



MAVEA

GRUPU D'ORNITOLOXÍA

Apartáu n° 385. 33400. Avilés. Asturias

CIF n° G33352717. Inscrita nel Registru d'Asociaciones del Principáu d'Asturies, n° 1302/1991, Seición 3ª

Triguero	0	0	0,11	0	0	0	0	0	0	0	0	0
Urraca	3,25	4,14	4,04	3,96	3,49	2,67	3,85	4,87	5,24	5,35	4,13	3,06
Verdecillo	0,16	0,06	0,07	0,04	0,74	0,04	0,21	0,05	0,05	0,1	0,06	0,10
Verderón	0,66	0,93	0,74	1,03	0,22	1,31	0,8	0,52	0,57	0,33	0,86	0,51
Zorzal alirrojo	7,24	0,48	0,79	0,54	0,29	0,49	0,36	5,7	0,22	0,76	1,95	2,01
Zorzal charlo	0,22	0,02	0	0,07	0	0,02	0,08	0,03	0,02	0	0,01	0
Zorzal común	5,42	2	2,59	2,61	2,08	1,75	2,41	4,51	2,3	2,49	2,98	2,09
Zorzal real	3,1	0	0	0	0	0	0	0,05	0	0	0	0
Zorzal indeterminado	2,39	0,34	0	0,03	0,35	0,07	0	0,55	0	0	0	0
Paseriforme indeterminado	0,88	4,86	3,88	2,14	1,27	2,11	1,9	4,27	3,11	4,22	2,87	3,48
Total	115	89,2	109	94,4	88,4	83,4	111	114	88,5	125	95,8	87,95

Porcentajes del número total:

Especies / Años	% N	% N	% N	% N	% N	% N	% N	% N	% N	% N	% N	% N
	total	total	total	total	total	total	total	total	total	total	total	total
	2010-	2011-	2012-	2013-	2014-	2015-	2016-	2017-	2018-	2019-	2020-	2021-
	11	12	13	14	15	16	17	18	19	20	21	22
Acentor	0,29	0,14	0,4	0,36	0,8	0,3	0,12	0,23	0,22	0,12	0,2	0,26
Agateador común	0,14	0,09	0	0,12	0,17	0,19	0,12	0,17	0,24	0,12	0,23	0,1
Águila real	0	0	0	0,01	0	0	0	0	0	0	0	0
Aguilucho lagunero	0	0	0	0	0	0	0	0	0,01	0	0	0
Aguilucho pálido	0	0	0,02	0	0	0	0	0	0,01	0	0	0
Alcaudón meridional	0	0	0	0,01	0	0	0	0	0	0,01	0,01	0
Alondra	1,58	1,39	1,53	0,6	1,78	4,02	2,18	0,74	0,46	2,87	1,37	0,63
Arrendajo	0,37	0,28	0,43	0,17	0,46	0,22	0,34	0,32	0,38	0,14	0,27	0,29
Avión roquero	0,03	0	0,05	0	0	0,09	0	0	0,01	0	0,05	0,12
Azor	0	0	0,02	0	0	0	0	0,01	0	0	0,03	0
Bisbita alpino	0,08	0	0,06	0,03	0,04	0	0	0	0,01	0	0	0
Bisbita común	5,89	10,8	7,48	10,1	14,5	18,8	11,6	11,3	10,6	9,66	11,3	6,66
Bisbita costero	0	0	0	0	0	0	0	0,01	0	0,01	0	0
Bisbita de Richard	0	0,05	0	0,01	0,04	0	0,01	0	0	0,01	0,03	0,01
Buitre leonado	0	0	0	0,01	0	0	0	0	0	0	0,57	0
Buitrón	0,53	2	0,69	0,68	1,13	0,69	0,75	0,58	0,65	0,25	0,26	0,68
Camachuelo	0,11	0,31	0,14	0,09	0,21	0,24	0,19	0,42	0,27	0,26	0,46	0,45
Carbonero común	1,49	3,21	2,13	2,18	1,8	1,66	1,22	1,21	1,32	1,2	1,24	1,44
Carbonero garrapinos	0,69	0,4	0,47	0,54	0,77	1,21	0,55	0,38	0,28	0,32	0,34	0,49



MAVEA

GRUPU D'ORNITOLOXÍA

Apartáu n° 385. 33400. Avilés. Asturias

CIF n° G33352717. Inscrita nel Rexistru d'Asociaciones del Principáu d'Asturies, n° 1302/1991, Seición 3°

Carbonero palustre	0,02	0,02	0	0	0	0	0	0	0,03	0	0	0,03
Cernícalo	0,16	0,35	0,29	0,22	0,25	0,37	0,19	0,23	0,11	0,08	0,14	0,12
Chochín	1,88	2,27	1,6	2,06	2,47	1,9	2,35	2,03	2,39	1,77	2	2,74
Cordoniz	0	0	0	0	0	0,02	0	0	0	0	0	0
Chova piquirroja	0,02	0	0	0	0	0	0,01	0,04	0,04	0	0,04	0
Cogujada común	0	0	0	0	0	0	0	0,01	0	0	0	0
Colirrojo tizón	0,18	0,8	0,4	0,49	0,34	0,54	0,62	0,35	0,59	0,56	0,71	0,61
Collalba gris	0	0,02	0	0	0	0	0	0	0	0	0	0
Corneja	2,68	3,47	3,43	2,35	2,3	3,28	2,38	3,64	4,1	2,84	2,2	3,57
Cuervo	0,51	0,09	0,06	0,27	0,23	0,26	0,14	0,15	0,25	0,29	0,09	0,06
Curruca cabecinegra	0,21	0,31	0,37	0,37	0,38	0,5	0,55	0,85	0,39	0,21	0,43	0,39
Curruca capirotada	0,56	0,33	0,85	1,01	1,86	0,78	0,31	0,85	0,6	0,75	0,77	1,16
Curruca rabilarga	0,03	0,05	0,1	0,06	0	0,17	0,06	0,09	0,06	0,02	0,03	0,09
Escribano cerillo	1,02	0,09	0,03	0,01	0	0	0	0	0	0	0,09	0,01
Escribano montesino	0,03	0	0,03	0	0	0	0,09	0	0,01	0	0	0,03
Escribano palustre	0	0	0,1	0,54	0,11	0,32	0,1	0,09	0,06	0	0	0,03
Escribano pigmeo	0	0	0	0	0	0	0	0,01	0	0	0	0
Escribano soteño	0,06	0	0,05	0	0,11	0,02	0	0	0	0,01	0,08	0
Esmerejón	0,02	0	0	0,01	0	0	0	0	0	0	0,01	0
Estornino negro	0,49	0,85	0,77	2,94	0,73	0,54	5,5	3,26	3,23	2,76	3,9	4,72
Estornino pinto	18,3	5,66	14,9	12,3	12,4	1,73	4,08	8,21	5,44	6,01	3,83	10,6
Estornino indeterminado	4,76	8,33	6,69	3,51	5,42	6,93	13,8	3,21	7,51	16,4	11,08	3,67
Faisán	0	0	0	0,11	0,02	0,09	0,01	0,03	0,04	0,05	0,03	0,03
Gavilán	0,03	0,02	0,03	0,06	0,04	0,11	0,06	0,06	0,08	0,04	0,03	0,01
Gorrión común	3,82	7,55	9,39	8,16	6,28	6,65	9,47	8,04	10,4	9,78	11,44	11,5
Gorrión molinero	0	0	0	0,01	0,11	0,09	0,09	0	0,43	0	0	0
Halcón peregrino	0,03	0	0,08	0,06	0,06	0	0	0,01	0,08	0,04	0,01	0,01
Herrerillo capuchino	0,35	0	0	0,07	0,08	0,09	0,01	0,01	0	0,06	0,01	0
Herrerillo común	0,49	1,06	0,98	1,07	1,44	0,88	0,56	0,98	0,84	0,39	0,52	0,6
Jilguero	5,58	5	4,45	5,52	6,68	5,96	5,28	3,38	4,13	4,52	3,03	5,01
Lavandera blanca	1,71	3,89	2,92	2,97	2,72	4,02	2,84	3,58	2,39	2,7	2,69	3
Lavandera cascadeña	0,16	0,14	0,48	0,36	0,19	0,43	0,17	0,18	0,19	0,19	0,24	0,28
Lechuza común	0	0	0	0	0	0	0	0	0,01	0	0	0
Lúgano	2,41	1,74	2,21	1,78	1,03	0,88	0,21	2,21	1,33	0,83	0,42	2,48
Milano real	0,11	0	0	0	0	0	0	0	0	0	0,01	0,03
Mirlo común	3,58	5,5	3,55	4,42	3,96	2,76	4,03	4,15	4,59	3,76	4,88	4,68
Mirlo acuático	0	0,05	0	0,04	0	0	0	0,03	0,13	0,01	0,08	0,13
Mito	0,53	1,13	0,53	1,41	1,76	1,4	0,31	1,06	1,12	0,63	0,58	0,68
Mochuelo	0	0,05	0,03	0	0	0	0	0	0	0,01	0,03	0,04
Mosquitero común	0,51	1,63	1,29	2,23	2,85	1,45	1,42	1,53	1,26	1,34	1,33	1,08



MAVEA

GRUPU D'ORNITOLOXÍA

Apartáu n° 385. 33400. Avilés. Asturias

CIF n° G33352717. Inscrita nel Rexistru d'Asociaciones del Principáu d'Asturies, n° 1302/1991, Seición 3°

Mosquitero bilistado	0	0	0	0	0	0	0	0,01	0	0	0	0
Mosquitero ibérico	0	0	0,02	0	0	0	0	0	0	0	0	0
Paloma torcaz	2,4	1,32	1,79	1,81	2,95	2,03	1,52	2,29	3,54	2,37	3,66	1,75
Paloma zurita	0	0	0	0	0	0,02	0	0	0	0	0	0
Papamoscas gris	0	0	0	0	0	0	0	0,03	0	0	0	0
Pardillo	1,39	0,21	0,11	1,34	0,46	2,14	3,75	0,41	0,76	0,18	0,09	0,09
Perdiz roja	0	0	0	0	0	0,02	0	0	0,01	0	0	0
Petirrojo	3,87	7,22	5,03	4,43	4,08	4,94	4,97	4,77	5,83	4,62	5,79	5,99
Pico picapinos	0,16	0,05	0,02	0,09	0,13	0,04	0,06	0,18	0,14	0,09	0,09	0,22
Picogordo	0	0	0	0	0	0	0	0,01	0	0	0	0
Pinzón real	0	0	0,03	0	0	0	0	0,01	0	0	0	0,22
Pinzón vulgar	8,13	2,95	8,27	8,36	3,43	7,28	5,02	7,42	6,74	8,36	6,2	6,35
Piquituerto	0,05	0	0	0	0	0	0	0	0	0	0	0
Pito negro	0,02	0	0	0	0	0	0	0	0	0	0	0
Pito real	0,11	1,19	0,18	0,14	0,23	0,34	0,31	0,38	0,11	0,17	0,2	0,25
Ratonero común	0,37	0,64	0,52	0,23	0,5	0,28	0,44	0,35	0,46	0,27	0,27	0,48
Reyezuelo listado	0,26	0,4	0,52	0,35	0,88	0,86	0,67	0,58	0,53	0,43	0,46	0,48
Ruiseñor bastardo	0,14	0,16	0,23	0,26	0,34	0,26	0,15	0,3	0,07	0,25	0,19	0,16
Tarabilla común	0,91	2,57	1,72	2,09	1,65	1,71	2,28	1,45	1,95	1,37	2,01	1,86
Tarabilla norteña	0	0	0	0	0,02	0,06	0	0	0	0	0,01	0
Torcecuello	0	0,02	0	0	0	0	0	0	0	0	0	0
Tórtola común	0	0	0	0,09	0	0	0	0	0	0	0	0
Tórtola turca	0,46	0,83	2	0,53	0,19	0,24	0,34	0,11	0,34	0,52	0,24	0,62
Totavía	0	0	0	0	0	0	0	0	0	0	0	0,03
Trepador azul	0,03	0	0	0	0,02	0,06	0,09	0,09	0,1	0,12	0,13	0,2
Triguero	0	0	0,1	0	0	0	0	0	0	0	0	0
Urraca	2,83	4,65	3,69	4,19	3,94	3,2	3,48	4,27	5,93	4,27	4,31	3,48
Verdecillo	0,14	0,07	0,06	0,04	0,84	0,08	0,19	0,04	0,06	0,08	0,07	0,12
Verderón	0,57	1,04	0,68	1,09	0,25	1,58	0,72	0,45	0,65	0,26	0,9	0,58
Zorzal alirrojo	6,29	0,54	0,72	0,57	0,32	0,58	0,32	5	0,25	0,61	2,04	2,29
Zorzal charlo	0,19	0,02	0	0,07	0	0,02	0,06	0,03	0,03	0	0,01	0
Zorzal común	4,71	2,24	2,37	2,76	2,35	2,09	2,18	3,95	2,6	1,99	3,11	2,37
Zorzal real	2,7	0	0	0	0	0	0	0,04	0	0	0	0
Zorzal indeterminado	2,08	0,38	0	0,03	0,4	0,09	0	0,48	0	0	0	0
Paseriforme indeterminado	0,77	5,45	3,55	2,26	1,44	2,52	1,71	3,74	3,51	3,37	2,99	3,96



MAVEA

GRUPU D'ORNITOLOXÍA

Apartáu n° 385. 33400. Avilés. Asturias

CIF n° G33352717. Inscrita nel Restru d'Asociaciones del Principáu d'Asturies, n° 1302/1991, Seición 3°

