



# MAVEA

## GRUPU D'ORNITOLOXÍA

Apartáu n° 385. 33400. Avilés. Asturias

CIF n° G33352717. Inscrita nel Rexistru d'Asociaciones del Principáu d'Asturies, n° 1302/1991, Seición 3°



## **Proyecto BB: invierno 2017-18**

### **Introducción**

Hace unos veinticinco años el compañero Bruno Barragán intentó poner en marcha en Asturias censos invernales de paseriformes, a la manera como lo hacen desde hace mucho tiempo en Inglaterra (los populares censos navideños) y también en América. Sólo se pudieron hacer unos pocos itinerarios durante dos años. En el invierno 2010-2011 retomamos aquella idea, ampliando la participación. Desde entonces, los censos se hacen en dos épocas del año: entre mediados de diciembre y mediados de enero para las aves invernantes, y entre mediados de mayo y mediados de junio para las aves reproductoras.

El nombre del proyecto tiene un doble sentido: por un lado es un homenaje a nuestro compañero Bruno (son sus iniciales), y por otro son las iniciales en inglés del tipo de censo (Buddy Birds), que significa aves comunes o familiares. Este censo atiende sólo a aves terrestres.

Tras el inicio del proyecto hace 8 temporadas, este informe corresponde a los itinerarios realizados durante la temporada invernal de 2017-18.



# MAVEA

## GRUPU D'ORNITOLOXÍA

Apartáu n° 385. 33400. Avilés. Asturias

CIF n° G33352717. Inscrita nel Rexistru d'Asociaciones del Principáu d'Asturies, n° 1302/1991, Seición 3ª

### Metodología

La metodología empleada es usual en los transectos: hacer recorridos anotando el número de aves tanto dentro de una banda de 25 metros a cada lado del observador (para hallar la densidad, que es el número de aves por cada 10 hectáreas), y entre el observador y el horizonte (para hallar el Índice Kilométrico de Abundancia, que es el número de aves por kilómetro).

### Resultados

Entre los días 18 de diciembre y 21 de enero de 2018 recorrimos 57,84 kilómetros, a lo largo de 19 itinerarios (ver mapa y listado más abajo), participando 12 personas (ver listado más abajo). Se contaron 6608 ejemplares de 62 especies, relacionados en la siguiente tabla.

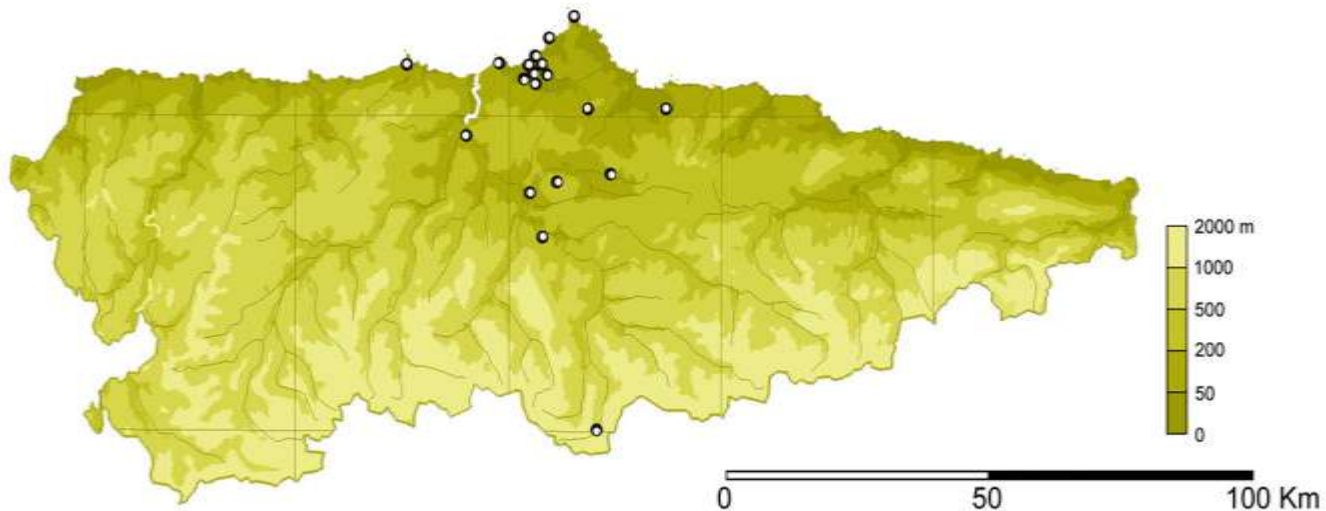



# MAVEA

## GRUPU D'ORNITOLOXÍA

Apartáu n° 385. 33400. Avilés. Asturias

CIF n° G33352717. Inscrita nel Rexistru d'Asociaciones del Principáu d'Asturies, n° 1302/1991, Seición 3°

Especies	Densidad		IKA		% N total
	N	aves/10 ha	N	aves/km	
Acentor	9	0,31	15	0,26	0,23
Agateador común	5	0,17	11	0,19	0,17
Alondra	10	0,34	49	0,85	0,74
Arrendajo	5	0,17	21	0,36	0,32
Azor	0	0	1	0,02	0,01
Bisbita común	233	8,05	744	12,86	11,27
Bisbita costero	1	0,03	1	0,02	0,01
Buitrón	18	0,62	38	0,66	0,58
Camachuelo	21	0,73	28	0,48	0,42
Carbonero común	55	1,9	80	1,38	1,21
Carbonero garrapinos	15	0,52	25	0,43	0,38
Cernícalo	1	0,03	15	0,26	0,23
Chochín	100	3,46	134	2,32	2,03
Chova piquirroja	0	0	3	0,05	0,04
Cogujada común	1	0,03	1	0,02	0,01
Colirrojo tizón	10	0,35	23	0,4	0,35
Corneja	25	0,86	240	4,15	3,64
Cuervo	1	0,03	10	0,17	0,15
Curruca cabecinegra	21	0,73	56	0,97	0,85
Curruca capirotada	38	1,31	56	0,97	0,85
Curruca rabilarga	5	0,17	6	0,1	0,09
Escribano palustre	6	0,21	6	0,1	0,09
Escribano pigmeo	1	0,03	1	0,02	0,01
Estornino negro	44	1,52	215	3,72	3,26
Estornino pinto	205	7,09	542	9,37	8,21
Estornino indeterminado	0	0	212	3,66	3,21
Faisán	0	0	2	0,03	0,03
Gavilán	2	0,07	4	0,07	0,06
Gorrión común	350	12,1	531	9,18	8,04



# MAVEA

## GRUPU D'ORNITOLOXÍA

Apartáu n° 385. 33400. Avilés. Asturias

CIF n° G33352717. Inscrita nel Rexistru d'Asociaciones del Principáu d'Asturies, n° 1302/1991, Seición 3°

Halcón peregrino	1	0,03	1	0,02	0,01
Herrerillo capuchino	0	0	1	0,02	0,01
Herrerillo común	38	1,31	65	1,12	0,98
Jilguero	91	3,15	223	3,85	3,38
Lavandera blanca	86	2,97	236	4,08	3,58
Lavandera cascadeña	4	0,14	12	0,21	0,18
Lúgano	71	2,45	146	2,52	2,21
Mirlo común	177	6,12	274	4,74	4,15
Mirlo acuático	2	0,07	2	0,03	0,03
Mito	41	1,42	70	1,21	1,06
Mosquitero común	56	1,94	101	1,75	1,53
Mosquitero bilistado	1	0,03	1	0,02	0,01
Paloma torcaz	66	2,28	151	2,61	2,29
Papamoscas gris	2	0,07	2	0,03	0,03
Pardillo	0	0	27	0,47	0,41
Petirrojo	190	6,57	315	5,44	4,77
Pico picapinos	8	0,28	12	0,21	0,18
Picogordo	0	0	1	0,02	0,01
Pinzón real	0	0	3	0,05	0,01
Pinzón vulgar	221	7,64	490	8,47	7,42
Pito real	5	0,17	25	0,43	0,38
Ratonero común	8	0,28	23	0,4	0,35
Reyezuelo listado	28	0,97	38	0,66	0,58
Ruiseñor bastardo	12	0,41	20	0,34	0,3
Tarabilla común	36	1,24	96	1,66	1,45
Tórtola turca	4	0,14	7	0,12	0,11
Trepador azul	5	0,17	6	0,1	0,09
Urraca	74	2,56	282	4,87	4,27
Verdecillo	2	0,07	3	0,05	0,04
Verderón	4	0,14	30	0,52	0,45
Zorzal alirrojo	86	2,97	330	5,7	5
Zorzal charlo	1	0,03	2	0,03	0,03
Zorzal común	112	3,87	261	4,51	3,95



# MAVEA

## GRUPU D'ORNITOLOXÍA

Apartáu n° 385. 33400. Avilés. Asturias

CIF n° G33352717. Inscrita nel Rexistru d'Asociaciones del Principáu d'Asturies, n° 1302/1991, Sección 3ª

Zorzal real	0	0	3	0,05	0,04
Zorzal indeterminado	6	0,21	32	0,55	0,48
Paseriforme indeterminado	66	2,28	247	4,27	3,74
<b>Total</b>	<b>2686</b>	<b>92,86</b>	<b>6608</b>	<b>114,23</b>	

Se prospectaron campiñas, pastizales, matorrales, varios tipos de bosques, dunas y zonas suburbanas, con una ligera mayor proporción para la campiñas (52,63% del número de itinerarios y 52,52% de los km recorridos).

La Densidad media fue 92,86 aves/10 ha (recorrido 13,02 - 342,78), mientras que el IKA fue 114,23 aves/km (recorrido 14,57 - 407,41). El IKA medio obtenido en la campiña fue 139,0, mientras que para el conjunto del resto de hábitats fue algo menor (117,14). De los valores anteriores, mayores de 200 aves/km estuvieron Pinullán (407,41), Nieva (260,31), Celles (213,75) y Cabu Negru (206,38).

### Discusión

El número de itinerarios y participantes fue algo mayor al del anterior invierno, así como la cantidad de kilómetros recorridos. El porcentaje de campiña prospectada respecto al del pasado año fue menor en número de itinerarios y en cantidad de kilómetros.

Fue un invierno con valores generales buenos para la densidad e IKA respecto a las temporadas anteriores. Entre las especies a destacar fue una buena temporada para camachuelo, corneja, curruca cabecinegra, lavandera blanca, lúgano, mito, oropéndola, pico picapinos, pinzón vulgar, pito real, ruiseñor bastardo, urraca, zorzales alirrojo y común, pero mala para alondra, carbonero garrapinos, jilguero, pardillo y tórtola turca. Se registraron 7 nuevas especies.

Para obtener resultados más concluyentes debe aumentarse la cantidad de recorridos, ampliándolos a tres grandes zonas de Asturias sin muestrear (la costa occidental, todo el oriente y la montaña), y han de pasar más años para interpretar tendencias poblacionales.





# MAVEA

## GRUPU D'ORNITOLOXÍA

Apartáu n° 385. 33400. Avilés. Asturias

CIF n° G33352717. Inscrita nel Rexistru d'Asociaciones del Principáu d'Asturies, n° 1302/1991, Seición 3°

### Participantes

Marián Álvarez Fidalgo (Fuso), Ignacio Noval Fonseca (Fuso y Celles), Jorge Valella Robledo (Las Campas), David Díaz Delgado (ruta del Agua), Andrés Díaz Estévez (senda río Madalena; autor de una foto de este informe), Marcos Díaz Estévez (senda río Madalena), Iván Díaz Pallarés (Senda del Piles; autor de varias fotos de este informe), Fran Baena García (Cabu Vidíu, Pinullán, El Planu de Bayas, Pinos Altos, San Xuán), Diego J. Álvarez Laó (La Piñera, El Caliero-Gaxín-Heros), Cristina Heres Pérez (La Piñera, El Caliero-Gaxín-Heros), Mónica Valdés Menéndez (valle de Carreño) y César Álvarez Laó (El Musel, Cabu Peñes, ría Avilés, Cabu Negru, valle de Carreño, Nieva, Güerna; coordinador del censo y redactor del informe).

### Itinerarios

- Cabu Vidíu, Cuideiru, 2 km.
- Pinullán, Pravia, 1,35 km.
- Bayas-Punta Vidrias, Castrillón, 2,5 km.
- Pinos Altos, Salinas, Castrillón, 2,5 km.
- San Xuán, Castrillón, 2,4 km.
- Ría de Avilés, 4,89 km.
- El Caliero-Gaxín-Heros, Avilés, 2,65 km.
- Senda río Madalena, Avilés, 2 km.
- Ruta del Agua, Corvera-Illas, 2,7 km.
- Península de Nieva, Gozón, 1,55 km.
- Cabu Negru, Gozón, 2,35 km.
- Cabu Peñes, Gozón, 2,51 km.
- El Valle, Carreño, 3,12 km.
- Senda del Piles, Xixón, 4,5 km
- Celles, Siero, 4 km.
- Senda Fuso, Uviéu, 7 km.
- Purificación Tomás-Las Campas, Uviéu, 4 km.
- La Piñera, Morcín, 2,6 km.
- Valle del Güerna, L.lena, 3,22 km.



# MAVEA

## GRUPU D'ORNITOLOXÍA

Apartáu n° 385. 33400. Avilés. Asturias

CIF n° G33352717. Inscrita nel Rexistru d'Asociaciones del Principáu d'Asturies, n° 1302/1991, Seición 3°

### Comparación con otros años

#### Densidad:

<b>Especies</b>	<b>2010- 11</b>	<b>2011- 12</b>	<b>2012- 13</b>	<b>2013- 14</b>	<b>2014- 15</b>	<b>2015- 16</b>	<b>2016- 17</b>	<b>2017- 18</b>
Acentor	0,51	0,21	0,35	0,43	0,57	0,36	0,08	0,31
Agateador común	0,15	0,13	0	0,2	0,13	0,29	0,23	0,17
Águila real	0	0	0	0	0	0	0	0
Aguilucho pálido	0	0	0	0	0	0	0	0
Alcaudón meridional	0	0	0	0	0	0	0	0
Alondra	0,62	0,8	0,81	0,28	1,08	0,94	87	0,34
Arrendajo	0,26	0,21	0,23	0,2	0,34	0,25	0,23	0,17
Avión roquero	0,07	0	0,12	0	0	0,14	0	0
Azor	0	0	0	0	0	0	0	0
Bisbita alpino	0,11	0	0,12	0,06	13,94	0	0	0
Bisbita común	8,41	9,85	6,81	7,44	0	12,47	10,92	8,05
Bisbita costero	0	0	0	0	0	0	0	0,03
Bisbita de Richard	0	0,04	0	0	0	0	0	0
Buitre leonado	0	0	0	0	0	0	0	0
Buitrón	1,14	3,24	1,12	0,71	1,45	0,94	0,87	0,62
Camachuelo	0,15	0,54	0,12	0,11	0,37	0,32	0,19	0,73
Carbonero común	2,5	4,71	2,67	2,31	2,33	2,09	1,97	1,9
Carbonero garrapinos	0,84	0,54	0,62	0,37	1,22	1,37	0,49	0,52
Carbonero palustre	0,04	0,04	0	0	0	0	0	0
Cernícalo	0,04	0	0,04	0,08	0,1	0	0,11	0,03
Chochín	2,28	2,86	2,82	2,88	3,15	1,87	3,83	3,46
Codorniz	0	0	0	0	0	0,04	0	0
Chova piquirroja	0	0	0	0	0	0	0	0
Cogujada común	0	0	0	0	0	0	0	0,03
Colirrojo tizón	0,4	1,05	0,77	0,43	0,47	0,5	0,68	0,35
Collalba gris	0	0,04	0	0	0	0	0	0
Corneja	1,36	1,43	1,59	0,6	0,34	1,22	0,57	0,86
Cuervo	0,11	0	0,04	0,03	0	0,07	0,04	0,03
Curruca cabecinegra	0,37	0,29	0,58	0,37	0,44	0,47	0,64	0,73



# MAVEA

## GRUPU D'ORNITOLOXÍA

Apartáu n° 385. 33400. Avilés. Asturias

CIF n° G33352717. Inscrita nel Rexistru d'Asociaciones del Principáu d'Asturies, n° 1302/1991, Seición 3°

Curruca capirotada	0,92	0,5	1,59	1,45	2,17	0,83	0,34	1,31
Curruca rabilarga	0	0,04	0,12	0,08	0	0,11	0,11	0,17
Escribano cerillo	0,15	0,17	0,08	0,03	0	0	0	0
Escribano montesino	0,07	0	0,08	0	0	0	0,19	0
Escribano palustre	0	0	0,19	0,74	0	0,25	0	0,21
Escribano pigmeo	0	0	0	0	0	0	0	0,03
Escribano soteño	0,15	0	0,12	0	0	0,04	0	0
Esmerejón	0	0	0	0,03	0	0	0	0
Estornino negro	0,15	0,25	0,08	0,74	0	0,07	0,45	1,52
Estornino pinto	8,12	8,33	3,25	7,21	7,28	0,94	2,08	7,09
Estornino indeterminado	0,04	0,93	0,58	0,57	0,03	0,22	0,19	0
Faisán	0	0	0	0,03	0,03	0	0	0
Gavilán	0,07	0,04	0	0,03	0,03	0,07	0,08	0,07
Gorrión común	6,13	10,14	10,79	10,06	6,94	8	13,61	12,1
Gorrión molinero	0	0	0	0,03	0	0	0	0
Halcón peregrino	0	0	0,04	0,03	0	0	0	0,03
Herrerillo capuchino	0,37	0	0	0,14	0,13	0,14	0	0
Herrerillo común	1,14	1,68	1,51	1,37	1,89	1,26	1,02	1,31
Jilguero	0,77	6,82	2,47	4,64	4,4	4,32	3,9	3,15
Lavandera blanca	2,86	3,74	4,41	2,79	2,5	2,56	2,62	2,97
Lavandera cascadeña	0,29	0,17	0,58	0,54	0,3	0,61	0,26	0,14
Lúgano	3,67	1,85	2,17	0,74	1,01	0,76	0,19	2,45
Milano real	0	0	0	0	0	0	0	0
Mirlo común	5,4	7,11	3,52	4,67	3,86	2,34	5,08	6,12
Mirlo acuático	0	0,08	0	0,14	0	0	0	0,07
Mito	0,95	1,43	0,46	1,68	2,23	1,95	0,49	1,42
Mochuelo	0	0	0	0	0	0	0	0
Mosquitero bilistado	0	0	0	0	0	0	0	0,03
Mosquitero común	1,1	2,65	2,05	3,22	2,54	1,69	2,43	1,94
Mosquitero ibérico	0	0	0,04	0	0	0	0	0
Paloma torcaz	0,88	1,47	0,85	1,17	1,15	1,19	1,14	2,28
Paloma zurita	0	0	0	0	0	0	0	0
Papamoscas gris	0	0	0	0	0	0	0	0,07
Pardillo	0,04	0,29	0,08	1,71	0,03	1,15	3,53	0
Perdiz roja	0	0	0	0	0	0,04	0	0





# MAVEA

## GRUPU D'ORNITOLOXÍA

Apartáu n° 385. 33400. Avilés. Asturias

CIF n° G33352717. Inscrita nel Registru d'Asociaciones del Principáu d'Asturies, n° 1302/1991, Seición 3°

Petirrojo	6,65	10,27	6,88	4,9	4,8	4,61	7,05	6,57
Pico picapinos	0,07	0	0	0,08	0,1	0	0,11	0,28
Picogordo	0	0	0	0	0	0	0	0
Pinzón real	0	0	0	0	0	0	0	0
Pinzón vulgar	4,52	4,17	7,15	3,65	1,66	4,61	3,3	7,64
Piquituerto	0	0	0	0	0	0	0	0
Pito negro	0	0	0	0	0	0	0	0
Pito real	0,07	0,08	0,12	0,06	0,03	0,11	0,11	0,17
Ratonero común	0,15	0,17	0,23	0,14	0,17	0,04	0,11	0,28
Reyezuelo listado	0,55	0,63	0,93	0,57	1,42	1,22	1,21	0,97
Ruiseñor bastardo	0,22	0,17	0,35	0,31	0,24	0,32	0,08	0,41
Tarabilla común	1,4	3,28	1,86	2,19	1,52	0,97	1,55	1,24
Tarabilla norteaña	0	0	0	0	0	0,07	0	0
Torcecuello	0	0,04	0	0	0	0	0	0
Tórtola común	0	0	0	0,06	0	0	0	0
Tórtola turca	0,81	1,18	0,19	0,26	0,1	0,11	0,64	0,14
Trepador azul	0	0	0	0	0,03	0,11	0,15	0,17
Triguero	0	0	0	0	0	0	0	0
Urraca	2,35	3,7	2,17	3,82	2,33	1,73	2,69	2,56
Verdecillo	0,33	0,04	0,15	0	0,13	0,04	0	0,07
Verderón	0,84	1,81	1,04	0,51	0,1	0,11	0,57	0,14
Zorzal alirrojo	5,8	0,84	0,35	0,97	0,2	0,18	0,49	2,97
Zorzal charlo	0,22	0,04	0	0,11	0	0,04	0	0,03
Zorzal común	4,74	2,78	3,05	2,93	2,2	1,84	2,5	3,87
Zorzal real	2,13	0	0	0	0	0	0	0
Zorzal indeterminado	0	0,34	0	0,03	0	0	0	0,21
Paseriforme indeterminado	1,65	6,01	2,67	2,85	0,54	1,19	1,9	2,28
<b>Total</b>	<b>85,14</b>	<b>109,28</b>	<b>81,07</b>	<b>83,72</b>	<b>78,1</b>	<b>69,2</b>	<b>81,93</b>	<b>92,86</b>



# MAVEA

## GRUPU D'ORNITOLOXÍA

Apartáu n° 385. 33400. Avilés. Asturias

CIF n° G33352717. Inscrita nel Rexistru d'Asociaciones del Principáu d'Asturies, n° 1302/1991, Seición 3'

### IKA:

<b>Especies</b>	<b>2010- 11</b>	<b>2011- 12</b>	<b>2012- 13</b>	<b>2013- 14</b>	<b>2014- 15</b>	<b>2015- 16</b>	<b>2016- 17</b>	<b>2017- 18</b>
Acentor	0,33	0,13	0,44	0,34	0,71	0,25	0,13	0,26
Agateador común	0,16	0,08	0	0,11	0,15	0,16	0,13	0,19
Águila real	0	0	0	0,01	0	0	0	0
Aguilucho pálido	0	0	0,02	0	0	0	0	0
Alcaudón meridional	0	0	0	0,01	0	0	0	0
Alondra	1,82	1,24	1,67	0,57	1,57	3,35	2,41	0,85
Arrendajo	0,42	0,25	0,48	0,16	0,41	0,36	0,38	0,36
Avión roquero	0,04	0	0,05	0	0	0,07	0	0
Azor	0	0	0,02	0	0	0	0	0,02
Bisbita alpino	0,09	0	0,07	0,03	0,03	0	0	0
Bisbita común	6,78	9,64	8,18	9,52	12,79	15,66	12,85	12,86
Bisbita costero	0	0	0	0	0	0	0	0,02
Bisbita de Richard	0	0,04	0	0,01	0,03	0	0,02	0
Buitre leonado	0	0	0	0,01	0	0	0	0
Buitrón	0,61	1,79	0,76	0,64	1	0,58	0,83	0,66
Camachuelo	0,13	0,27	0,16	0,08	0,19	0,2	0,21	0,48
Carbonero común	1,71	2,86	2,33	2,07	1,59	1,39	1,34	1,38
Carbonero garrapinos	0,79	0,36	0,51	0,51	0,68	1,01	0,61	0,43
Carbonero palustre	0,02	0,02	0	0	0	0	0	0
Cernícalo	0,18	0,32	0,32	0,21	0,22	0,31	0,21	0,26
Chochín	2,17	2,02	1,75	1,95	2,18	1,59	2,6	2,32
Chova piquirroja	0,02	0	0	0	0	0	0,02	0,05
Codorniz	0	0	0	0	0	0,02	0	0
Cogujada común	0	0	0	0	0	0	0	0,02
Colirrojo tizón	0,2	0,71	0,44	0,47	0,3	0,45	0,68	0,4
Collalba gris	0	0,02	0	0	0	0	0	0
Corneja	3,08	3,09	3,76	2,22	2,03	2,74	2,63	4,15
Cuervo	0,59	0,08	0,07	0,26	0,2	0,22	0,15	0,17
Curruca cabecinegra	0,24	0,27	0,41	0,36	0,34	0,41	0,61	0,97
Curruca capirotada	0,64	0,29	0,93	0,95	1,64	0,65	0,34	0,97



# MAVEA

## GRUPU D'ORNITOLOXÍA

Apartáu n° 385. 33400. Avilés. Asturias

CIF n° G33352717. Inscrita nel Registru d'Asociaciones del Principáu d'Asturies, n° 1302/1991, Seición 3'

Curruca rabilarga	0,04	0,04	0,11	0,06	0	0,14	0,08	0,1
Escribano cerillo	1,17	0,08	0,03	0,01	0	0	0	0
Escribano montesino	0,04	0	0,03	0	0	0	0,09	0
Escribano palustre	0	0	0,11	0,51	0,1	0,27	0,11	0,1
Escribano pigmeo	0	0	0	0	0	0	0	0,02
Escribano soteño	0,07	0	0,05	0	0,1	0,02	0	0
Esmerejón	0,02	0	0	0,01	0	0	0	0
Estornino negro	0,57	0,76	0,85	2,78	0,64	0,45	6,08	3,72
Estornino pinto	20,99	5,05	16,26	11,6	11	1,44	4,51	9,37
Estornino indeterminado	5,47	7,43	7,32	3,32	4,79	5,78	15,28	3,66
Faisán	0	0	0	0,1	0,02	0,07	0,02	0,03
Gavilán	0,04	0,02	0,03	0,06	0,03	0,09	0,08	0,07
Gorrión común	4,39	6,73	10,26	7,71	5,55	5,55	10,48	9,18
Gorrión molinero	0	0	0	0,01	0,1	0,07	0,09	0
Halcón peregrino	0,04	0	0,09	0,06	0,05	0	0	0,02
Herrerillo capuchino	0,4	0	0	0,07	0,07	0,07	0,02	0,02
Herrerillo común	0,57	0,95	1,08	1,01	1,27	0,74	0,62	1,12
Jilguero	6,41	4,46	4,87	5,21	5,9	4,97	5,84	3,85
Lavandera blanca	1,96	3,47	3,19	2,81	2,4	3,35	3,15	4,08
Lavandera cascadeña	0,18	0,13	0,53	0,34	0,17	0,36	0,19	0,21
Lúgano	2,77	1,56	2,42	1,68	0,91	0,74	0,23	2,52
Milano real	0,13	0	0	0	0	0	0	0
Mirlo común	4,11	4,9	3,88	4,17	3,5	2,31	4,45	4,74
Mirlo acuático	0	0,04	0	0,04	0	0	0	0,03
Mito	0,61	1,01	0,58	1,34	1,56	1,17	0,34	1,21
Mochuelo	0	0,04	0,03	0	0	0	0	0
Mosquitero común	0,59	1,45	1,41	2,11	2,52	1,21	1,57	1,75
Mosquitero bilistado	0	0	0	0	0	0	0	0,02
Mosquitero ibérico	0	0	0,02	0	0	0	0	0
Paloma torcaz	2,75	1,18	1,96	1,71	2,61	1,69	1,69	2,61
Paloma zurita	0	0	0	0	0	0,02	0	0
Papamoscas gris	0	0	0	0	0	0	0	0,03
Pardillo	1,6	0,19	0,12	1,27	0,41	1,78	4,15	0,47
Perdiz roja	0	0	0	0	0	0,02	0	0
Petirrojo	4,44	6,44	5,5	4,19	3,6	4,13	5,5	5,44



# MAVEA

## GRUPU D'ORNITOLOXÍA

Apartáu n° 385. 33400. Avilés. Asturias

CIF n° G33352717. Inscrita nel Rexistru d'Asociaciones del Principáu d'Asturies, n° 1302/1991, Seición 3ª

Pico picapinos	0,18	0,04	0,02	0,08	0,12	0,04	0,08	0,21
Picogordo	0	0	0	0	0	0	0	0,02
Pinzón real	0	0	0,03	0	0	0	0	0,05
Pinzón vulgar	9,35	2,63	9,05	7,89	3,03	6,07	5,55	8,47
Piquituerto	0,05	0	0	0	0	0	0	0
Pito negro	0,02	0	0	0	0	0	0	0
Pito real	0,13	0,1	0,19	0,13	0,2	0,29	0,34	0,43
Ratonero común	0,42	0,57	0,56	0,21	0,44	0,23	0,49	0,4
Reyezuelo listado	0,29	0,36	0,56	0,33	0,78	0,72	0,74	0,66
Ruiseñor bastardo	0,16	0,15	0,25	0,24	0,3	0,22	0,15	0,34
Tarabilla común	1,05	2,29	1,89	1,98	1,45	1,42	2,52	1,66
Tarabilla norteña	0	0	0	0	0,02	0,05	0	0
Torcecuello	0	0,02	0	0	0	0	0	0
Tórtola común	0	0	0	0,08	0	0	0	0
Tórtola turca	0,53	0,74	0,28	0,5	0,17	0,2	0,34	0,12
Trepador azul	0,04	0	0	0	0,02	0,05	0,09	0,1
Triguero	0	0	0,11	0	0	0	0	0
Urraca	3,25	4,14	4,04	3,96	3,49	2,67	3,85	4,87
Verdecillo	0,16	0,06	0,07	0,04	0,74	0,04	0,21	0,05
Verderón	0,66	0,93	0,74	1,03	0,22	1,31	0,8	0,52
Zorzal alirrojo	7,24	0,48	0,79	0,54	0,29	0,49	0,36	5,7
Zorzal charlo	0,22	0,02	0	0,07	0	0,02	0,08	0,03
Zorzal común	5,42	2	2,59	2,61	2,08	1,75	2,41	4,51
Zorzal real	3,1	0	0	0	0	0	0	0,05
Zorzal indeterminado	2,39	0,34	0	0,03	0,35	0,07	0	0,55
Paseriforme indeterminado	0,88	4,86	3,88	2,14	1,27	2,11	1,9	4,27
<b>Total</b>	<b>114,95</b>	<b>89,16</b>	<b>109,35</b>	<b>94,41</b>	<b>88,39</b>	<b>83,44</b>	<b>110,65</b>	<b>114,23</b>



# MAVEA

## GRUPU D'ORNITOLOXÍA

Apartáu n° 385. 33400. Avilés. Asturias

CIF n° G33352717. Inscrita nel Rexistru d'Asociaciones del Principáu d'Asturies, n° 1302/1991, Seición 3°

### Porcentajes del número total:

Especies	2010-11	2011-12	2012-13	2013-14	2014-15	2015-16	2016-17	2017-18
Acentor	0,29	0,14	0,4	0,36	0,8	0,3	0,12	0,23
Agateador común	0,14	0,09	0	0,12	0,17	0,19	0,12	0,17
Águila real	0	0	0	0,01	0	0	0	0
Aguilucho pálido	0	0	0,02	0	0	0	0	0
Alcaudón meridional	0	0	0	0,01	0	0	0	0
Alondra	1,58	1,39	1,53	0,6	1,78	4,02	2,18	0,74
Arrendajo	0,37	0,28	0,43	0,17	0,46	0,22	0,34	0,32
Avión roquero	0,03	0	0,05	0	0	0,09	0	0
Azor	0	0	0,02	0	0	0	0	0,01
Bisbita alpino	0,08	0	0,06	0,03	0,04	0	0	0
Bisbita común	5,89	10,81	7,48	10,08	14,47	18,77	11,62	11,27
Bisbita costero	0	0	0	0	0	0	0	0,01
Bisbita de Richard	0	0,05	0	0,01	0,04	0	0,01	0
Buitre leonado	0	0	0	0,01	0	0	0	0
Buitrón	0,53	2	0,69	0,68	1,13	0,69	0,75	0,58
Camachuelo	0,11	0,31	0,14	0,09	0,21	0,24	0,19	0,42
Carbonero común	1,49	3,21	2,13	2,18	1,8	1,66	1,22	1,21
Carbonero garrapinos	0,69	0,4	0,47	0,54	0,77	1,21	0,55	0,38
Carbonero palustre	0,02	0,02	0	0	0	0	0	0
Cernícalo	0,16	0,35	0,29	0,22	0,25	0,37	0,19	0,23
Chochín	1,88	2,27	1,6	2,06	2,47	1,9	2,35	2,03
Cordorniz	0	0	0	0	0	0,02	0	0
Chova piquirroja	0,02	0	0	0	0	0	0,01	0,04
Cogujada común	0	0	0	0	0	0	0	0,01
Colirrojo tizón	0,18	0,8	0,4	0,49	0,34	0,54	0,62	0,35
Collalba gris	0	0,02	0	0	0	0	0	0
Corneja	2,68	3,47	3,43	2,35	2,3	3,28	2,38	3,64
Cuervo	0,51	0,09	0,06	0,27	0,23	0,26	0,14	0,15
Curruca cabecinegra	0,21	0,31	0,37	0,37	0,38	0,5	0,55	0,85
Curruca capilotada	0,56	0,33	0,85	1,01	1,86	0,78	0,31	0,85
Curruca rabilarga	0,03	0,05	0,1	0,06	0	0,17	0,06	0,09
Escribano cerillo	1,02	0,09	0,03	0,01	0	0	0	0
Escribano montesino	0,03	0	0,03	0	0	0	0,09	0
Escribano palustre	0	0	0,1	0,54	0,11	0,32	0,1	0,09



# MAVEA

## GRUPU D'ORNITOLOXÍA

Apartáu n° 385. 33400. Avilés. Asturias

CIF n° G33352717. Inscrita nel Registru d'Asociaciones del Principáu d'Asturies, n° 1302/1991, Seición 3°

Escribano pigmeo	0	0	0	0	0	0	0	0,01
Escribano soteño	0,06	0	0,05	0	0,11	0,02	0	0
Esmerejón	0,02	0	0	0,01	0	0	0	0
Estornino negro	0,49	0,85	0,77	2,94	0,73	0,54	5,5	3,26
Estornino pinto	18,26	5,66	14,87	12,28	12,44	1,73	4,08	8,21
Estornino indeterminado	4,76	8,33	6,69	3,51	5,42	6,93	13,8	3,21
Faisán	0	0	0	0,11	0,02	0,09	0,01	0,03
Gavilán	0,03	0,02	0,03	0,06	0,04	0,11	0,06	0,06
Gorrión común	3,82	7,55	9,39	8,16	6,28	6,65	9,47	8,04
Gorrión molinero	0	0	0	0,01	0,11	0,09	0,09	0
Halcón peregrino	0,03	0	0,08	0,06	0,06	0	0	0,01
Herrerillo capuchino	0,35	0	0	0,07	0,08	0,09	0,01	0,01
Herrerillo común	0,49	1,06	0,98	1,07	1,44	0,88	0,56	0,98
Jilguero	5,58	5	4,45	5,52	6,68	5,96	5,28	3,38
Lavandera blanca	1,71	3,89	2,92	2,97	2,72	4,02	2,84	3,58
Lavandera cascadeña	0,16	0,14	0,48	0,36	0,19	0,43	0,17	0,18
Lúgano	2,41	1,74	2,21	1,78	1,03	0,88	0,21	2,21
Milano real	0,11	0	0	0	0	0	0	0
Mirlo común	3,58	5,5	3,55	4,42	3,96	2,76	4,03	4,15
Mirlo acuático	0	0,05	0	0,04	0	0	0	0,03
Mito	0,53	1,13	0,53	1,41	1,76	1,4	0,31	1,06
Mochuelo	0	0,05	0,03	0	0	0	0	0
Mosquitero común	0,51	1,63	1,29	2,23	2,85	1,45	1,42	1,53
Mosquitero bilistado	0	0	0	0	0	0	0	0,01
Mosquitero ibérico	0	0	0,02	0	0	0	0	0
Paloma torcaz	2,4	1,32	1,79	1,81	2,95	2,03	1,52	2,29
Paloma zurita	0	0	0	0	0	0,02	0	0
Papamoscas gris	0	0	0	0	0	0	0	0,03
Pardillo	1,39	0,21	0,11	1,34	0,46	2,14	3,75	0,41
Perdiz roja	0	0	0	0	0	0,02	0	0
Petirrojo	3,87	7,22	5,03	4,43	4,08	4,94	4,97	4,77
Pico picapinos	0,16	0,05	0,02	0,09	0,13	0,04	0,06	0,18
Picogordo	0	0	0	0	0	0	0	0,01
Pinzón real	0	0	0,03	0	0	0	0	0,01
Pinzón vulgar	8,13	2,95	8,27	8,36	3,43	7,28	5,02	7,42
Piquituerto	0,05	0	0	0	0	0	0	0
Pito negro	0,02	0	0	0	0	0	0	0
Pito real	0,11	1,19	0,18	0,14	0,23	0,34	0,31	0,38
Ratonero común	0,37	0,64	0,52	0,23	0,5	0,28	0,44	0,35
Reyezuelo listado	0,26	0,4	0,52	0,35	0,88	0,86	0,67	0,58
Ruiseñor bastardo	0,14	0,16	0,23	0,26	0,34	0,26	0,15	0,3





# MAVEA

## GRUPU D'ORNITOLOXÍA

Apartáu n° 385. 33400. Avilés. Asturias

CIF n° G33352717. Inscrita nel Rexistru d'Asociaciones del Principáu d'Asturies, n° 1302/1991, Seición 3'

Tarabilla común	0,91	2,57	1,72	2,09	1,65	1,71	2,28	1,45
Tarabilla norteña	0	0	0	0	0,02	0,06	0	0
Torcecuello	0	0,02	0	0	0	0	0	0
Tórtola común	0	0	0	0,09	0	0	0	0
Tórtola turca	0,46	0,83	2	0,53	0,19	0,24	0,34	0,11
Trepador azul	0,03	0	0	0	0,02	0,06	0,09	0,09
Triguero	0	0	0,1	0	0	0	0	0
Urraca	2,83	4,65	3,69	4,19	3,94	3,2	3,48	4,27
Verdecillo	0,14	0,07	0,06	0,04	0,84	0,08	0,19	0,04
Verderón	0,57	1,04	0,68	1,09	0,25	1,58	0,72	0,45
Zorzal alirrojo	6,29	0,54	0,72	0,57	0,32	0,58	0,32	5
Zorzal charlo	0,19	0,02	0	0,07	0	0,02	0,06	0,03
Zorzal común	4,71	2,24	2,37	2,76	2,35	2,09	2,18	3,95
Zorzal real	2,7	0	0	0	0	0	0	0,04
Zorzal indeterminado	2,08	0,38	0	0,03	0,4	0,09	0	0,48
Paseriforme indeterminado	0,77	5,45	3,55	2,26	1,44	2,52	1,71	3,74





# MAVEA

## GRUPU D'ORNITOLOXÍA

Apartáu n° 385. 33400. Avilés. Asturias

CIF n° G33352717. Inscrita nel Rexistru d'Asociaciones del Principáu d'Asturies, n° 1302/1991, Seición 3°





# MAVEA

## GRUPU D'ORNITOLOXÍA

Apartáu n° 385. 33400. Avilés. Asturias

CIF n° G33352717. Inscrita nel Rexistru d'Asociaciones del Principáu d'Asturies, n° 1302/1991, Seición 3°

